BERRIOZABAL

MAPA MUNICIPAL

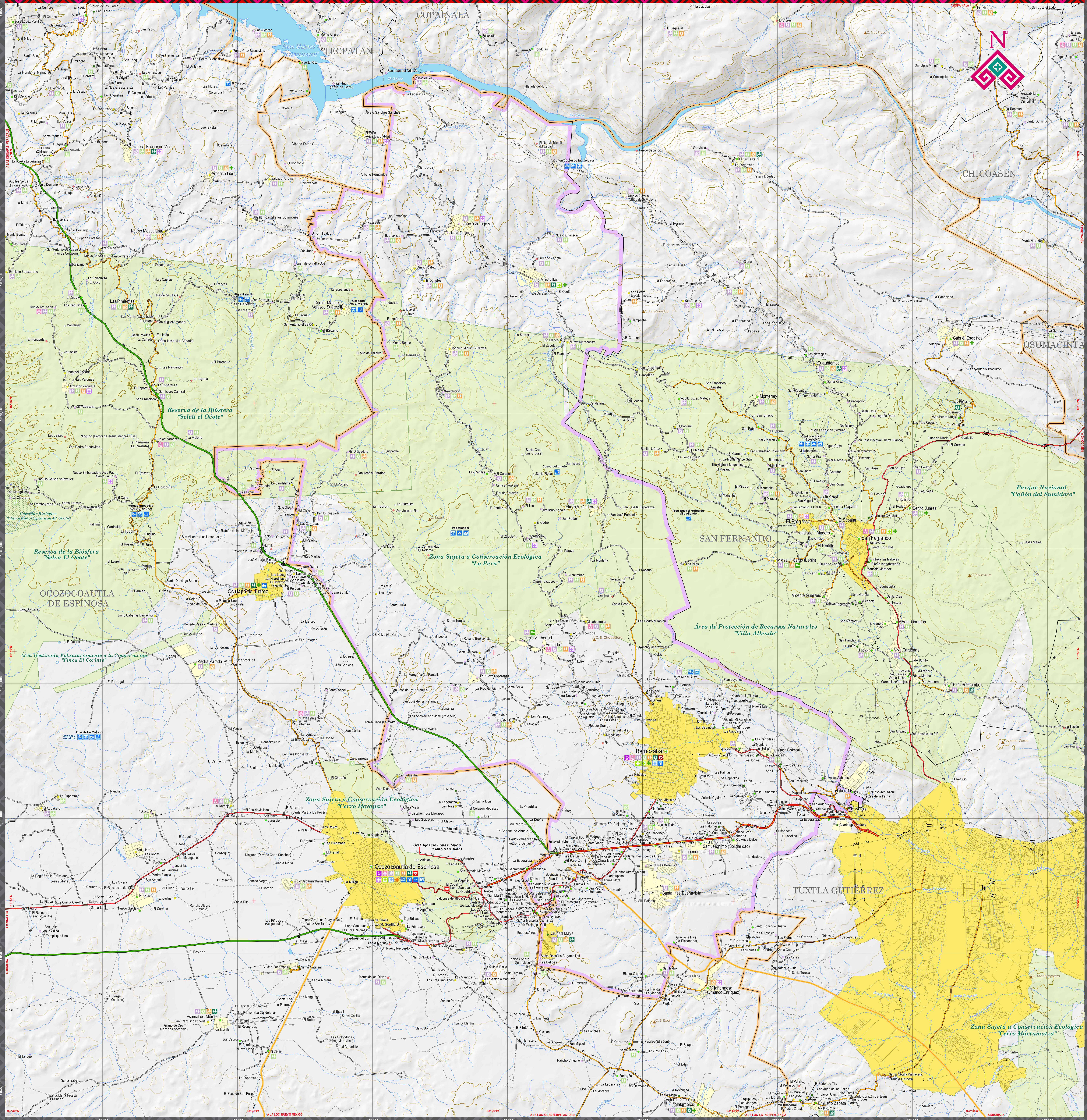

UBICACIÓN EN EL ESTADO

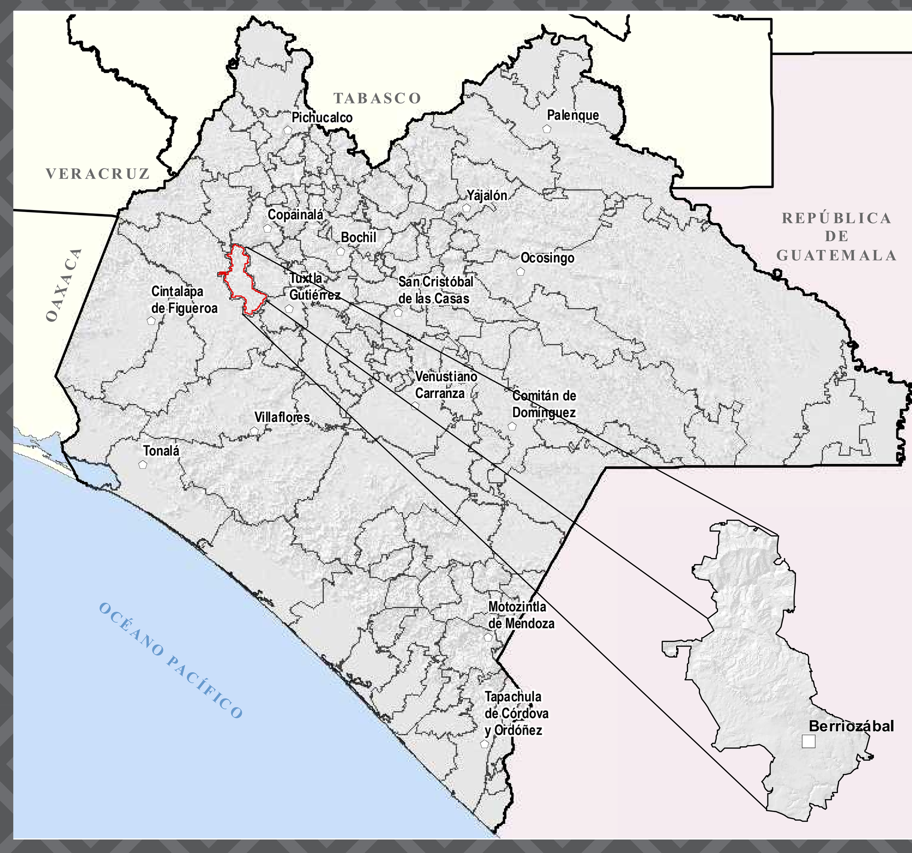

INDICADORES ESTRATÉGICOS

INDICADOR	Estatal	Berriozábal
INTEGRACIÓN TERRITORIAL		
Extensión territorial (km²)	74 415	351.7
Densidad de población (habitantes / km²)	74.4	183.8
Total de localidades	21 199	308
Localidades de 1 a 2 499 habitantes	20 993	305
Loc. de 1 - 99 hab.	15 090	268
Loc. de 100 - 499 hab.	4 310	28
Loc. de 500 - 999 hab.	1 048	5
Loc. de 1 000 - 2 499 hab.	545	4
Localidades de 2 500 habitantes y más	206	3
Loc. de 2 500 - 4 999 hab.	111	1
Loc. de 5 000 - 9 999 hab.	52	1
Loc. de 10 000 - 14 999 hab.	14	0
Loc. de 15 000 hab. y más	29	1
POBLACIÓN		
Población Total	5 543 828	64 632
Población masculina	2 705 947	31 914
Población femenina	2 837 881	32 718
Pob. en localidades de 1 a 2 499 habitantes	2 817 106	18 670
Pob. en loc. de 1 - 99 hab.	275 590	3 274
Pob. en loc. de 100 - 499 hab.	1 002 251	6 124
Pob. en loc. de 500 - 999 hab.	735 132	3 247
Pob. en loc. de 1 000 - 2 499 hab.	804 133	6 025
Pob. en localidades de 2 500 habitantes y más	2 726 722	45 962
Pob. en loc. de 2 500 - 4 999 hab.	378 092	2 524
Pob. en loc. de 5 000 - 9 999 hab.	369 984	7 354
Pob. en loc. de 10 000 - 14 999 hab.	165 129	0
Pob. en loc. de 15 000 hab. y más	1 813 517	36 084
Población según grandes grupos de edad y sexo /a		
Pob. de 0 a 14 años masculina	892 783	10 341
Pob. de 0 a 14 años femenina	877 293	10 036
Pob. de 15 a 64 años masculina	1 625 750	19 826
Pob. de 15 a 64 años femenina	1 771 127	21 038
Pob. de 65 años y más masculina	173 513	1 746
Pob. de 65 años y más femenina	175 518	1 642
Población indígena		
Población en hogares indígenas b/	1 835 102	4 680
Población de 3 años y más	5 181 929	60 921
Pob. de 3 años y más que habla lengua indígena	1 459 648	2 441
Pob. de 3 años y más bilingüe c/	1 036 366	2 290
Pob. de 3 años y más monolingüe d/	397 179	144
Edad mediana	24	25
TMAC 2015 - 2020 e/	1.04	3.87
Tasa de mortalidad general f/ (2019)	4.95	4.11
Defunciones infantiles g/ (2019)	1 371	17

INDICADOR	Estatal	Berriozábal
Promedio de hijas e hijos nacidos vivos h/	2.3	2.3
Grado de Rezago Social	Muy alto	Bajo
Grado de Marginación	Muy alto	Medio
EDUCACIÓN		
Población de 6 a 11 años	730 599	8 609
Pob. de 6 a 11 años que asiste a la escuela	680 085	7 813
Población de 12 a 14 años	342 016	3 878
Pob. de 12 a 14 años que asiste a la escuela	279 318	3 099
Población de 15 a 17 años	323 350	3 664
Pob. de 15 a 17 años que asiste a la escuela	198 079	2 040
Población de 18 a 24 años	667 750	7 833
Pob. de 18 a 24 años que asiste a la escuela	144 620	1 705
Población de 8 a 14 años	830 275	9 604
Pob. de 8 a 14 años que sabe leer y escribir	758 465	8 756
Población de 15 años y más	3 745 908	44 252
Pob. de 15 años y más con primaria completa	2 721 500	33 007
Pob. de 15 años y más con secundaria completa	1 938 428	23 740
Pob. de 15 años y más sin escolaridad i/	497 929	4 635
Pob. de 15 años y más analfabeta	512 720	4 424
Índice de Analfabetismo	13.7	10.0
SALUD		
Población Derechohabiente j/	3 698 663	37 011
Pob. derechohabiente del IMSS	672 681	10 228
Pob. derechohabiente del IMSS - Bienestar	169 403	140
Pob. derechohabiente del ISSSTE	212 030	1 858
Pob. derechohabiente del ISSSTECH	46 562	440
Pob. derechohabiente PEMEX, Defensa o Marina	38 656	1 367
Pob. derechohabiente del INSABI k/	2 538 415	22 221
Pob. derechohabiente de Instituciones Privadas	32 965	476
Pob. derechohabiente de otras instituciones l/	31 976	505
Unidades médicas de las inst. del sector público /m	1 797	11
Personal médico de las inst. públicas	8 605	58
Razón de habitantes por médico	644.3	1 114.3
VIVIENDAS		
Viviendas Particulares Habitadas (VPH) /n	1 348 105	16 176
Promedio de ocupantes en VPH	4.1	4.0
Promedio de cuartos en VPH ñ/	3.6	3.1
VPH que disponen de energía eléctrica	1 317 473	15 982
VPH que disponen de agua entubada o/	1 207 826	13 408
VPH que disponen de drenaje p/	1 137 069	13 067
VPH con piso diferente de tierra q/	1 191 940	14 613
EMPLEO		
Población de 12 años y más	4 087 924	48 130
Población Económicamente Activa (PEA)	2 501 341	30 644
PEA Ocupada	2 454 255	30 093
PEA Ocupada en el sector Primario (%) r/	36.1	5.4
PEA Ocupada en el sector Secundario (%) s/	14.3	26.8
PEA Ocupada en el sector Terciario (%) t/	48.6	66.6

a/ Excluye a la población con edad no especificada.
b/ Total de personas en hogares censales donde el jefe del hogar o cónyuge hablan lengua indígena.
c/ Se refiere a la población que habla lengua indígena y español.
d/ Se refiere a la población que habla lengua indígena y no habla español.
e/ TMAC Tasa Media Anual de Crecimiento calculada en el periodo 2015 al 2020, según el modelo de comportamiento de crecimiento geométrico.
f/ Número de defunciones registradas en un año por cada 1 000 habitantes en un año determinado.
g/ Número de defunciones de menores de un año.
h/ Es la relación del total de hijas e hijos nacidos vivos de las mujeres de las mujeres con edad de 12 años y más, entre el total de mujeres de esa misma edad; hayan o no tenido descendencia.
i/ Personas de 15 a 130 años de edad que no aprobaron ningún grado de escolaridad o que solo tienen nivel preescolar.
j/ La suma de los derechohabientes en las distintas instituciones de salud puede ser mayor al total por aquella población que tiene derecho a este servicio en más de una institución de salud.
k/ INSABI, Instituto de Salud para el Bienestar. Incluye también a la población que declaró estar afiliada al extinto Seguro Popular.
l/ Incluye instituciones de salud públicas o privadas.
m/ Incluye Brigadas de Salud y Unidades Móviles.
n/ Excluye 2 407 locales no construidos para habitación, 12 viviendas móviles y 499 refugios.
ñ/ No se incluye no especificado.
o/ Incluye: agua entubada dentro de la vivienda o agua entubada solo en el patio o terreno.
p/ Incluye: conectado a la red pública, conectado a fosa séptica, conectado a barranca o grieta y conectado a río, lago o mar.
q/ Incluye: cemento o firme y madera, mosaico u otro recubrimiento.
r/ Incluye agricultura, ganadería, silvicultura, caza y pesca.
s/ Incluye minería, extracción de petróleo y gas, industria manufacturera, electricidad, agua y construcción.
t/ Incluye transporte, gobierno y otros servicios.
* El porcentaje de la población ocupada por sector de actividad se tomó de los estimadores de la población de 12 años y más ocupada de los tabulados del cuestionario ampliado del Censo de Población y Vivienda 2020.
ND: No disponible.

Fuentes:
Constitución Política del Estado de Chiapas.
INEGI. Censo de Población y Vivienda 2020. Tabulados del cuestionario básico y ampliado.
INEGI. Censo de Población y Vivienda 2020. Principales resultados por localidad (ITER).
INEGI. Marco Geoestadístico. Censo de Población y Vivienda 2020.
INEGI. Estadísticas de mortalidad 2019.
Secretaría de Hacienda. Carta Geográfica de Chiapas, edición 2021.
Secretaría de Salud. Catálogo de Clave Única de Establecimientos de Salud (CLUES). Marzo 2021.
Consejo Nacional de Evaluación de la Política de Desarrollo Social. Índice de Rezago Social 2020.
Consejo Nacional de Población. Índice de Marginación 2020.

SIMBOLOGÍA

RASGOS NATURALES

HIDROGRAFÍA

Cuerpos de agua: Perenne; Intermitente; Terreno sujeto a inundación
Ríos: Perenne; Intermitente

ALTIMETRÍA

Curvas de nivel: Maestras; Ordinarias
Elevaciones: Cerros y volcanes

Equidistancia entre curvas de nivel: 100 metros.
El sombreado gris en la base del mapa simula el relieve del terreno, y fué generado a partir de un modelo digital de elevación con resolución de 1 segundo.

ÁREAS PROTEGIDAS

Área Natural Protegida; Otras áreas bajo conservación

RASGOS CULTURALES

POBLACIONES

Mayores a 15000 habitantes	Tuxtla Gutiérrez
De 2501 a 15000 habitantes	Pichucalco
De 500 a 2500 habitantes	Tenejapa
Menores de 500 habitantes	Bejucal de Ocampo
Sin dato de población	San Antonio

Las localidades que no disponen de dato de número de habitantes corresponden a las localidades de nuevo registro identificadas por el INEGI en los trabajos de planeación de la Encuesta Intercensal 2015, pero que no fueron censadas durante dicho evento.

LÍMITES: Internacional; Estatal; Regional; Municipal; Polígono municipal; Vértice fronterizo; Cruce fronterizo

CATEGORÍA POLÍTICA: Capital del Estado; Cabecera Regional; Cabecera Municipal; Asentamiento urbano; Asentamiento rural

LOCALIDADES SEGÚN REZAGO SOCIAL: Muy bajo; Bajo; Medio; Alto; Muy alto; Sin clasificar

INFRAESTRUCTURA

COMUNICACIONES

Carreteras Federales: Cuota 2 carriles; Caseta de cobro; 4 carriles; 2 carriles ampliada; 2 carriles
Carreteras Estatales: 2 carriles; 2 carriles ampliada
Otros caminos: Terracería; Brecha; Vereda; Puente; Tunel
Aeropuertos: Internacional; Nacional; Aeropista
Ferrocarril: Vía férrea; Estación
Telecomunicaciones: Microondas y TV

HIDRÁULICA E HIDROELÉCTRICA: Presa; Planta hidroeléctrica; Alta tensión; Canal de riego; Distrito de riego

PROTECCIÓN CIVIL: Centro Regional de Protección Civil y Bomberos

TURISMO: Monumento Colonial; Centro Turístico; Arqueología; Festival Artístico; Artesanía; Gruta; Aventura; Lago-Laguna; Balneario; Museo; Aguas Termales; Parador; Belleza Nat.; Pesca; Albergue; Playa; Camping; Zoológico; Cascada; Pueblos Mágicos

Servicios: Terminal de autobuses; Hotel; Terminal de cruceros; Gasolinera; Muelle-Embarcadero

SALUD

SSA: Hospital General; Hospital Integral; Hosp. Especialidades; Clínica de Espec.; Centro de Salud con hospitalización; Centro de Salud; Casa de Salud; Unidad Móvil
IMSS: Hospital Gral. de Zona; Unidad Médica Familiar; Hospital Rural; Unidad Médica Rural; Atención Rural Obstétrica; Brigadas de Salud
Otras Instituciones: Hospitalización; Consulta externa

EDUCACIÓN: Especial; Primaria; Superior (Licenciatura/Normal); Inicial; Secundaria; Formación para el trabajo; Preescolar; Media superior (Bachillerato/Prof. téc.)

AUTORIDAD

PARÁMETROS CARTOGRÁFICOS

ESCALA 1:50 000

0 1 2 4 Km

PROYECCIÓN: UNIVERSAL TRANVERSA DE MERCATOR, ZONA 15N
DATUM: SISTEMA GEODÉSICO MUNDIAL 1984 (WGS84)
CUADRÍCULA: A CADA 5,000 METROS
GRADÍCULA: A CADA 5 MINUTOS

FUENTES DE INFORMACIÓN

CARTOGRÁFICA Y TOPOGRÁFICA: INEGI, CONJUNTO DE DATOS VECTORIALES DE LA CARTA TOPOGRÁFICA ESCALAS 1:50 000 y 1:250 000.
LOCALIDADES: INEGI, CENSO DE POBLACIÓN Y VIVIENDA 2020.
LÍMITES: INEGI, MARCO GEOESTADÍSTICO 2024.
VÍAS DE COMUNICACIÓN: INEGI, RED NACIONAL DE CAMINOS 2024; ACTUALIZACIONES CON APOYO EN IMÁGENES DE SATÉLITE SPOT PROPORCIONADAS POR LA ERMEX NG.
INFRAESTRUCTURA EDUCATIVA: GOBIERNO DEL ESTADO, SECRETARÍA DE EDUCACIÓN. SUBSECRETARÍA DE PLANEACIÓN EDUCATIVA. CATÁLOGO DE CENTROS DE TRABAJO. FEBRERO 2023.
INFRAESTRUCTURA EN SALUD: SECRETARÍA DE SALUD, REPORTE DE CLAVES ÚNICAS DE ESTABLECIMIENTOS DE SALUD, ABRIL 2023.
TURISMO: GOBIERNO DEL ESTADO DE CHIAPAS, SECRETARÍA DE TURISMO.
PROTECCIÓN CIVIL: GOBIERNO DEL ESTADO DE CHIAPAS, SECRETARÍA DE PROTECCIÓN CIVIL.
ÁREAS PROTEGIDAS: GOBIERNO DEL ESTADO DE CHIAPAS, SECRETARÍA DE MEDIO AMBIENTE E HISTORIA NATURAL; COMISIÓN NACIONAL DE ÁREAS NATURALES PROTEGIDAS.
REZAGO SOCIAL: CONEVAL, ÍNDICE Y GRADO DE REZAGO SOCIAL 2020.

HUMANISMO QUE TRANSFORMA
GOBIERNO DE CHIAPAS 2024 – 2030
SECRETARÍA DE FINANZAS

Subsecretaría de Planeación
Dirección de Información Geográfica y Estadística
Departamento de Geografía

MAPAS MUNICIPALES DE CHIAPAS
ACTUALIZACIÓN 2025

ceieg
COMITE ESTATAL DE INFORMACIÓN ESTADÍSTICA Y GEOGRÁFICA

Agradeceremos comunicar sus observaciones a:
Dirección de Información Geográfica y Estadística.
Blvd. Andrés Serra Rojas 1090, nivel 10,
col. Paso Limón, Tuxtla Gutiérrez, Chiapas.
Tel. 961 69 14040, extensión 65582.
ceieg.chiapas@gmail.com.