

# LA TRINITARIA

## MAPA MUNICIPAL

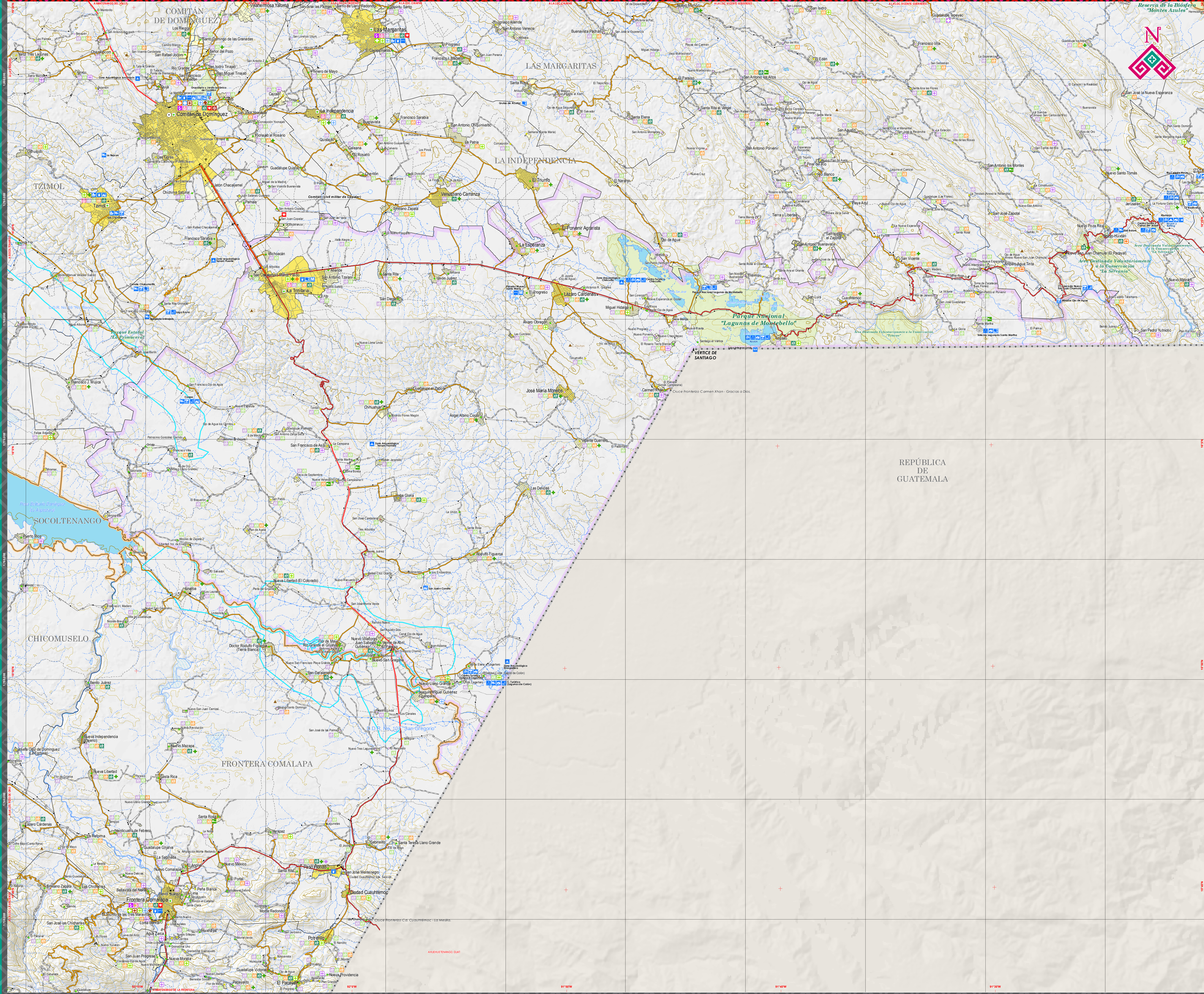

### INDICADORES ESTRATÉGICOS

INDICADOR	Estado	La Trinitaria	INDICADOR	Estado	La Trinitaria
<b>INTEGRACIÓN TERRITORIAL</b>			<b>PROMEDIOS DE TIEMPO DE VIAJE</b>		
Extensión territorial (km²)	14 413	1 602.7	Promedio de tiempo de viaje hacia la capital	2.3	2.4
Población total	1 243	122.7	Distrito de Montebello	May 1981	May 1981
<b>DEMOGRAFÍA</b>			<b>EDUCACIÓN</b>		
Total de habitantes	31 139	433	Población de 0 a 4 años	731 105	10 703
Localidades de 1 a 2 999 habitantes	26 903	431	Pobl. de 0 a 4 años que asisten a la escuela	540 045	9 295
Loc. de 1-1 999 hab.	19 500	224	Pobl. de 5 a 9 años que asisten a la escuela	562 018	4 719
Loc. de 100-499 hab.	4 910	341	Pobl. de 10 a 14 años que asisten a la escuela	279 318	2 984
Loc. de 500-999 hab.	1 024	24	Población de 15 años y más	1 027 565	4 493
Loc. de 1 000-2 499 hab.	346	72	Pobl. de 15 a 17 años que asisten a la escuela	188 079	2 203
Localidades de 3 000 habitantes y más	24	1	Población de 18 años y más	697 100	1 155
Loc. de 3 000-4 999 hab.	131	1	Pobl. de 18 años y más que cursa primaria completa	2 721 030	30 285
Loc. de 5 000-9 999 hab.	10	0	Pobl. de 18 años y más que cursa secundaria completa	1 048 028	23 943
Loc. de 10 000-14 999 hab.	14	1	Pobl. de 18 años y más en secundaria I	437 029	7 213
Loc. de 15 000-19 999 hab.	0	0	Población de 18 años y más analfabeta	512 720	7 960
<b>POBLACIONES</b>					
Población Total	5 143 826	83 171	<b>SAÚDE</b>		
Población Urbana	2 136 847	30 222	Población de 0 a 4 años	5 038 023	62 889
Población Urbana	2 637 081	42 969	Pobl. desatendida por IMSS	572 661	2 256
Pobl. en localidades de 1 a 2 999 habitantes	2 617 106	59 226	Pobl. desatendida por IMSS - Empleado	169 493	1 047
Loc. de 100-499 hab.	1 239 300	8 203	Pobl. desatendida por IMSS - Retirado	242 068	1 247
Loc. de 500-999 hab.	705 132	15 943	Pobl. desatendida por IMSS - Otros	269 100	1 172
Loc. de 1 000-2 499 hab.	684 253	32 348	Pobl. desatendida por IMSS - Total	680 661	3 466
<b>INDICADORES DE CALIDAD DE VIDA</b>			<b>INDICADORES DE CALIDAD DE VIDA</b>		
Pobl. en localidades de 1 a 2 999 habitantes y más	2 126 122	33 613	Índice de Desarrollo Humano (IDH)	0.716	0.716
Pobl. de 0 a 2 999 hab.	338 962	12 243	Índice de Desarrollo Humano (IDH) - Sin Educación	0.686	0.686
Pobl. de 3 000-4 999 hab.	300 042	3 164	Índice de Desarrollo Humano (IDH) - Sin Educación y Sin Salud	0.614	0.614
Pobl. de 5 000-9 999 hab.	185 520	10 900	Índice de Desarrollo Humano (IDH) - Sin Educación y Sin Salud y Sin Vivienda	0.586	0.586
Pobl. de 10 000-14 999 hab.	813 317	1 100	Índice de Desarrollo Humano (IDH) - Sin Educación y Sin Salud y Sin Vivienda y Sin Trabajo	0.558	0.558
<b>INDICADORES DE CALIDAD DE VIDA</b>			<b>INDICADORES DE CALIDAD DE VIDA</b>		
Población según grandes grupos de edad y sexo			Índice de Desarrollo Humano (IDH) - Sin Educación y Sin Salud y Sin Vivienda y Sin Trabajo y Sin Ingreso	0.530	0.530
Pobl. de 0 a 4 años	880 380	12 680	Índice de Desarrollo Humano (IDH) - Sin Educación y Sin Salud y Sin Vivienda y Sin Trabajo y Sin Ingreso y Sin Empleo	0.502	0.502
Pobl. de 5 a 9 años	87 200	1 000	Índice de Desarrollo Humano (IDH) - Sin Educación y Sin Salud y Sin Vivienda y Sin Trabajo y Sin Ingreso y Sin Empleo y Sin Vivienda	0.474	0.474
Pobl. de 10 a 14 años	87 200	1 000	Índice de Desarrollo Humano (IDH) - Sin Educación y Sin Salud y Sin Vivienda y Sin Trabajo y Sin Ingreso y Sin Empleo y Sin Vivienda y Sin Trabajo	0.446	0.446
Pobl. de 15 a 14 años	1 171 127	27 226	Índice de Desarrollo Humano (IDH) - Sin Educación y Sin Salud y Sin Vivienda y Sin Trabajo y Sin Ingreso y Sin Empleo y Sin Vivienda y Sin Trabajo y Sin Ingreso y Sin Vivienda y Sin Trabajo	0.418	0.418
Pobl. de 15 a 14 años	1 171 127	27 226	Índice de Desarrollo Humano (IDH) - Sin Educación y Sin Salud y Sin Vivienda y Sin Trabajo y Sin Ingreso y Sin Empleo y Sin Vivienda y Sin Trabajo y Sin Ingreso y Sin Vivienda y Sin Trabajo y Sin Ingreso y Sin Vivienda y Sin Trabajo	0.390	0.390
Pobl. de 15 años y más	1 171 127	27 226	Índice de Desarrollo Humano (IDH) - Sin Educación y Sin Salud y Sin Vivienda y Sin Trabajo y Sin Ingreso y Sin Empleo y Sin Vivienda y Sin Trabajo y Sin Ingreso y Sin Vivienda y Sin Trabajo y Sin Ingreso y Sin Vivienda y Sin Trabajo	0.362	0.362
Pobl. de 15 años y más	1 171 127	27 226	Índice de Desarrollo Humano (IDH) - Sin Educación y Sin Salud y Sin Vivienda y Sin Trabajo y Sin Ingreso y Sin Empleo y Sin Vivienda y Sin Trabajo y Sin Ingreso y Sin Vivienda y Sin Trabajo y Sin Ingreso y Sin Vivienda y Sin Trabajo	0.334	0.334
<b>INDICADORES DE CALIDAD DE VIDA</b>			<b>INDICADORES DE CALIDAD DE VIDA</b>		
Población indígena	1 800 102	10 918	Índice de Desarrollo Humano (IDH) - Sin Educación y Sin Salud y Sin Vivienda y Sin Trabajo y Sin Ingreso y Sin Empleo y Sin Vivienda y Sin Trabajo y Sin Ingreso y Sin Vivienda y Sin Trabajo y Sin Ingreso y Sin Vivienda y Sin Trabajo	0.306	0.306
Población de 0 a 4 años	5 181 529	79 200	Índice de Desarrollo Humano (IDH) - Sin Educación y Sin Salud y Sin Vivienda y Sin Trabajo y Sin Ingreso y Sin Empleo y Sin Vivienda y Sin Trabajo y Sin Ingreso y Sin Vivienda y Sin Trabajo y Sin Ingreso y Sin Vivienda y Sin Trabajo	0.278	0.278
Pobl. de 0 a 4 años y más indígena	1 800 102	7 822	Índice de Desarrollo Humano (IDH) - Sin Educación y Sin Salud y Sin Vivienda y Sin Trabajo y Sin Ingreso y Sin Empleo y Sin Vivienda y Sin Trabajo y Sin Ingreso y Sin Vivienda y Sin Trabajo y Sin Ingreso y Sin Vivienda y Sin Trabajo	0.250	0.250
Pobl. de 5 a 9 años y más indígena	1 800 102	7 822	Índice de Desarrollo Humano (IDH) - Sin Educación y Sin Salud y Sin Vivienda y Sin Trabajo y Sin Ingreso y Sin Empleo y Sin Vivienda y Sin Trabajo y Sin Ingreso y Sin Vivienda y Sin Trabajo y Sin Ingreso y Sin Vivienda y Sin Trabajo	0.222	0.222
Pobl. de 10 a 14 años y más indígena	1 800 102	7 822	Índice de Desarrollo Humano (IDH) - Sin Educación y Sin Salud y Sin Vivienda y Sin Trabajo y Sin Ingreso y Sin Empleo y Sin Vivienda y Sin Trabajo y Sin Ingreso y Sin Vivienda y Sin Trabajo y Sin Ingreso y Sin Vivienda y Sin Trabajo	0.194	0.194
<b>INDICADORES DE CALIDAD DE VIDA</b>			<b>INDICADORES DE CALIDAD DE VIDA</b>		
Estado	24	26	Índice de Desarrollo Humano (IDH) - Sin Educación y Sin Salud y Sin Vivienda y Sin Trabajo y Sin Ingreso y Sin Empleo y Sin Vivienda y Sin Trabajo y Sin Ingreso y Sin Vivienda y Sin Trabajo y Sin Ingreso y Sin Vivienda y Sin Trabajo	0.166	0.166
Tercer Mundo	1 04	1 04	Índice de Desarrollo Humano (IDH) - Sin Educación y Sin Salud y Sin Vivienda y Sin Trabajo y Sin Ingreso y Sin Empleo y Sin Vivienda y Sin Trabajo y Sin Ingreso y Sin Vivienda y Sin Trabajo y Sin Ingreso y Sin Vivienda y Sin Trabajo	0.138	0.138
Tercer Mundo	1 04	1 04	Índice de Desarrollo Humano (IDH) - Sin Educación y Sin Salud y Sin Vivienda y Sin Trabajo y Sin Ingreso y Sin Empleo y Sin Vivienda y Sin Trabajo y Sin Ingreso y Sin Vivienda y Sin Trabajo y Sin Ingreso y Sin Vivienda y Sin Trabajo	0.110	0.110
Tercer Mundo	1 04	1 04	Índice de Desarrollo Humano (IDH) - Sin Educación y Sin Salud y Sin Vivienda y Sin Trabajo y Sin Ingreso y Sin Empleo y Sin Vivienda y Sin Trabajo y Sin Ingreso y Sin Vivienda y Sin Trabajo y Sin Ingreso y Sin Vivienda y Sin Trabajo	0.082	0.082
Tercer Mundo	1 04	1 04	Índice de Desarrollo Humano (IDH) - Sin Educación y Sin Salud y Sin Vivienda y Sin Trabajo y Sin Ingreso y Sin Empleo y Sin Vivienda y Sin Trabajo y Sin Ingreso y Sin Vivienda y Sin Trabajo y Sin Ingreso y Sin Vivienda y Sin Trabajo	0.054	0.054

### SIMBOLOGÍA

RASGOS NATURALES	RASGOS CULTURALES
<b>HIDROGRAFÍA</b>	<b>POBLACIONES</b>
Cuerpos de agua	Mayores a 15 000 habitantes
Perenne	De 2 501 a 15 000 habitantes
Intermittente	De 500 a 2 500 habitantes
Seco sujeto a inundación	Menores de 500 habitantes
<b>ALTIMETRÍA</b>	<b>LÍMITES</b>
Curvas de nivel	Internacional
Maestras	Estatal
Ordinarias	Municipal
Elevaciones	Región
Cerros y volcánicos	Cabeza Municipal
<b>ÁREAS PROTEGIDAS</b>	Parque Nacional
Área Natural	Vertice fronterizo
Protección	Cruce fronterizo

### AUTORIDAD

**PARÁMETROS CARTOGRÁFICOS**  
 ESCALA 1:100 000  
 PROYECCIÓN: UNIVERSAL TRANSVERSA DE MERKATOR, ZONA 15N  
 DATUM: SISTEMA GEODÉSICO MUNDIAL 1984 (WGS84)  
 CUADRICULA: A CADA 10 000 METROS  
 GRADICULA: A CADA 10 MINUTOS

**FUENTES DE INFORMACIÓN**  
 CARTOGRAFÍA: INEGI, CONJUNTO DE DATOS VECTORIALES DE LA CARTA TOPOGRÁFICA Y TOPOGRAFÍA LOCAL A 1:50 000 Y 1:25 000.  
 LOCALIDADES: INEGI, CENSO DE POBLACIÓN Y VIVIENDA 2020.  
 LÍMITES: INEGI, MARCO GEOESTADÍSTICO 2024.  
 MAZ DE REG. REG. NACIONAL DE CAMBIOS, REG. ACTUALIZACIONES CON FOTOPUNTO EN COMUNICACIÓN MASIVAS DE DATOS Y FOTOPUNTO PARA EL PLAN DE ACTUALIZACIÓN DE DATOS.  
 INFRAESTRUCTURA: GOBIERNO DEL ESTADO, SECRETARÍA DE EDUCACIÓN, SUBSECRETARÍA DE EDUCACIÓN PLANEACIÓN EDUCATIVA, CATÁLOGO DE CENTROS DE TRABAJO, FEBRERO 2023.  
 INFRAESTRUCTURA: GOBIERNO DEL ESTADO, SECRETARÍA DE SALUD, REPORTE DE CLAVES ÚNICAS DE ESTABLECIMIENTOS DE SALUD, DE ABRIL 2023.  
 TURISMO: GOBIERNO DEL ESTADO DE CHIAPAS, SECRETARÍA DE TURISMO.  
 PROTECCIÓN CIVIL: GOBIERNO DEL ESTADO DE CHIAPAS, SECRETARÍA DE PROTECCIÓN CIVIL.  
 ÁREAS PROTEGIDAS: GOBIERNO DEL ESTADO DE CHIAPAS, SECRETARÍA DE MEDIO AMBIENTE Y HISTORIOGRÁFICA, COMISIÓN NACIONAL DE ÁREAS NATURALES PROTEGIDAS.  
 REZAGO SOCIAL: CONEVAL, ÍNDICE Y GRADO DE REZAGO SOCIAL, 2020.

**Subsecretaría de Planeación**  
 Dirección de Información Geográfica y Estadística  
 Departamento de Geografía  
**MAPAS MUNICIPALES DE CHIAPAS**  
 ACTUALIZACIÓN 2025

**celeg**  
 COMITÉ DE AYUDA DE INFORMACIÓN ESTADÍSTICA Y GEOGRÁFICA

**Agrediremos comunicar sus observaciones a:**  
 Dirección de Información Geográfica y Estadística  
 Blvd. Andrés Bello Rojas 1900, nivel 10,  
 Cd. Palo León, Tuxtla Gutiérrez, Chiapas.  
 Tel: 961 611 6400, extensión 5552.  
 celeg.chiapas@gmail.com.