CATAZAJÁ

MAPA MUNICIPAL

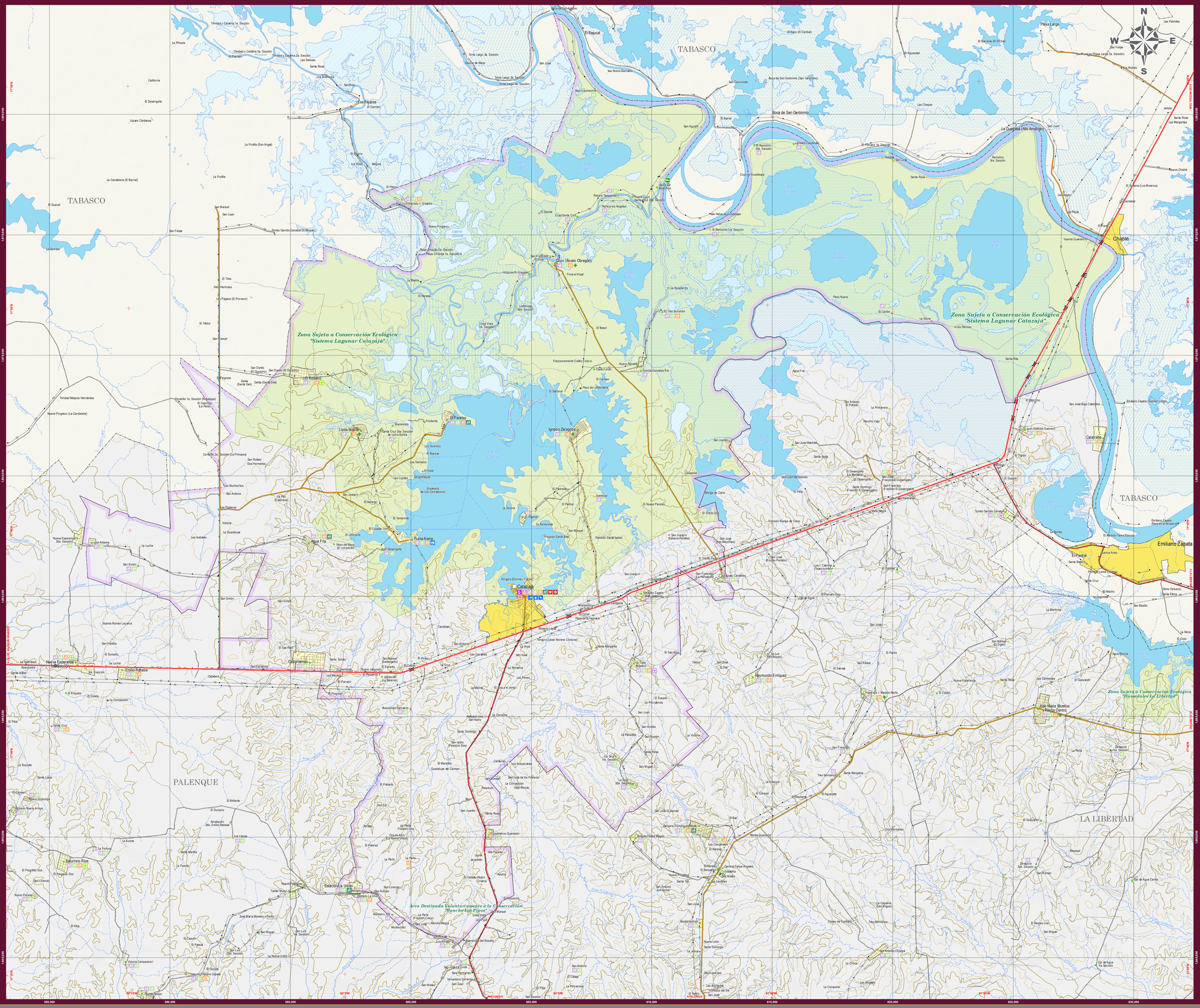

UBICACIÓN EN EL ESTADO

INDICADORES ESTRATÉGICOS

INDICADOR	Estatal	Catazajá
INTEGRACIÓN TERRITORIAL		
Extensión territorial (km²)	74 415	629.4
Extensión territorial (km²)		
Densidad de población (habitantes / km²)	74.4	28.0
Total de localidades	21 199	184
Localidades de 1 a 2 499 habitantes	20 993	183
Loc. de 1 - 99 hab.	15 090	146
Loc. de 100 - 499 hab.	4 310	29
Loc. de 500 - 999 hab.	1 048	6
Loc. de 1 000 - 2 499 hab.	545	2
Localidades de 2 500 habitantes y más	206	1
Loc. de 2 500 - 4 999 hab.	111	1
Loc. de 5 000 - 9 999 hab.	52	0
Loc. de 10 000 - 14 999 hab.	14	0
Loc. de 15 000 hab. y más	29	0
POBLACIÓN		
Población Total	5 543 828	17 619
Población masculina	2 795 947	8 882
Población femenina	2 837 881	8 737
Pob. en localidades de 1 a 2 499 habitantes	2 817 106	11 251
Pob. en loc. de 1 - 99 hab.	275 990	4 758
Pob. en loc. de 100 - 499 hab.	1 092 291	6 018
Pob. en loc. de 500 - 999 hab.	735 132	4 157
Pob. en loc. de 1 000 - 2 499 hab.	654 133	2 344
Pob. en localidades de 2 500 habitantes y más	2 726 722	3 344
Pob. en loc. de 2 500 - 4 999 hab.	378 092	3 344
Pob. en loc. de 5 000 - 9 999 hab.	369 984	0
Pob. en loc. de 10 000 - 14 999 hab.	165 129	0
Pob. en loc. de 15 000 hab. y más	1 813 517	0
Población según grupos de edad y sexo a/		
Pob. de 0 a 14 años masculina	892 793	2 297
Pob. de 0 a 14 años femenina	877 293	2 280
Pob. de 15 a 64 años masculina	1 825 790	5 523
Pob. de 15 a 64 años femenina	1 771 127	5 550
Pob. de 65 años y más masculina	173 513	1 062
Pob. de 65 años y más femenina	175 518	907
Población indígena		
Población en hogares indígenas b/	1 835 102	797
Población de 3 años y más	5 181 829	16 723
Pob. de 3 años y más que habla lengua indígena	1 459 646	462
Pob. de 3 años y más bilingüe c/	1 336 368	442
Pob. de 3 años y más monolingüe d/	390 179	22
Edad mediana	24	32
MAIC 2015 - 2030 e/	1.04	0.55
Tasa de mortalidad general f/ (2019)	4.95	5.27
Defunciones infantiles g/ (2019)	1 371	1

INDICADOR	Estatal	Catazajá
Promedio de hijos e hijas nacidos vivos h/	2.3	2.5
Grado de Rezago Social	Muy alto	Bajo
Grado de Marginación	Muy alto	Alto
EDUCACIÓN		
Población de 6 a 11 años	730 339	1 857
Pob. de 6 a 11 años que asiste a la escuela	680 085	1 708
Población de 12 a 14 años	342 016	907
Pob. de 12 a 14 años que asiste a la escuela	279 318	804
Población de 15 a 17 años	323 350	850
Pob. de 15 a 17 años que asiste a la escuela	198 079	661
Población de 18 a 24 años	567 750	1 680
Pob. de 18 a 24 años que asiste a la escuela	84 525	255
Pob. de 3 a 5 años i/	514 273	2 155
Pob. de 6 a 14 años que sabe leer y escribir	758 465	2 053
Población de 15 años y más	3 745 908	13 042
Pob. de 15 años y más con primaria completa	2 721 500	9 159
Pob. de 15 años y más con secundaria completa	1 936 436	6 771
Pob. de 15 años y más sin escolaridad i/	497 529	1 512
Pob. de 15 años y más analfabeta	512 720	1 693
Índice de Analfabetismo	13.7	12.9
SALUD		
Población Derechohabiente j/	3 656 663	10 677
Pob. derechohabiente del IMSS	672 681	1 003
Pob. derechohabiente del IMSS - Bienestar	168 403	179
Pob. derechohabiente del ISSSTE	212 030	568
Pob. derechohabiente del ISSSTE(CH	46 902	147
Pob. derechohabiente PEMEX, Defensa o Marina	38 696	51
Pob. derechohabiente del INSABI k/	2 538 415	8 775
Pob. derechohabiente de Instituciones Privadas	32 965	38
Pob. derechohabiente de otras instituciones l/	31 979	43
Unidades médicas de las inst. del sector público m/	1 797	9
Personal médico de las inst. públicas	8 505	15
Razón de habitantes por médico	644.3	1 174.8
VIVIENDA		
Viviendas Particulares Habitadas (VPH) n	1 346 105	4 774
Promedio de ocupantes en VPH	4.1	3.7
Promedio de cuartos en VPH o/	3.8	2.4
VPH que disponen de energía eléctrica	1 317 473	4 671
VPH que disponen de agua entubada o/	1 207 525	4 617
VPH que disponen de drenaje p/	1 137 000	4 380
VPH con piso diferente de tierra q/	1 191 940	4 348
EMPLEO		
Población de 12 años y más	4 087 524	13 949
Población Económicamente Activa (PEA)	2 501 341	7 650
PEA Ocupada	2 454 255	7 559
PEA Ocupada en el sector Primario (%) r/	36.1	58.3
PEA Ocupada en el sector Secundario (%) s/	14.3	8.5
PEA Ocupada en el sector Terciario (%) t/	48.6	32.8

a/ Excluye a la población con edad no especificada.
b/ Total de personas en hogares censales donde al jefe del hogar o cónyuge hablan lengua indígena.
c/ Se refiere a la población que habla lengua indígena y español.
d/ Se refiere a la población que habla lengua indígena y no habla español.
e/ MAIC Marginación Absoluta por Municipio 2015 - 2030 (Proyecciones de la población mexicana).
f/ TMAC Tasa Media Anual de Crecimiento calculada en el periodo 2010 al 2020, según el modelo de comportamiento de crecimiento geométrico.
g/ Número de defunciones registradas en un año por cada 1 000 habitantes en un año determinado.
h/ Número de defunciones de menores de un año.
i/ Se refiere a la población de 3 a 5 años de edad, nacida de las mujeres de las mujeres con edad de 12 años y más, entre el total de mujeres de esa misma edad; hayan o no tenido descendencia.
j/ Personas de 12 a 130 años de edad que no aportaban ningún grado de escolaridad o que solo tenían un grado.
k/ La suma de los derechohabientes en las distintas instituciones de salud puede ser mayor al total por aquella población que tiene derecho a este servicio en más de una institución de salud.
l/ Incluye Petróleos Mexicanos, Secretaría de Marina. Incluye también a la población que declaró estar afiliada a otros Seguro Popular.
m/ Incluye instituciones de salud públicas o privadas.
n/ Incluye viviendas de uso móvil y colectivas.
o/ Excluye 2 407 ocupantes en construcción para habitación, 12 viviendas móviles y 684 refugios.
p/ No se incluyen especificados.

INDICADOR	Estatal	Catazajá
Población Económicamente Activa (PEA)	2 501 341	7 650
PEA Ocupada	2 454 255	7 559
PEA Ocupada en el sector Primario (%) r/	36.1	58.3
PEA Ocupada en el sector Secundario (%) s/	14.3	8.5
PEA Ocupada en el sector Terciario (%) t/	48.6	32.8

u/ Incluye agua entubada dentro de la vivienda o agua entubada solo en el patio o terreno.
v/ Incluye: conectado a la red pública, conectado a fosa séptica, conectado a barranca o grieta y conectado a río, lago o mar.
w/ Incluye: conectado a la red pública, conectado a fosa séptica, conectado a barranca o grieta y conectado a río, lago o mar.
x/ Incluye agricultura, ganadería, silvicultura, caza y pesca.
y/ Incluye industria extractiva, de la electricidad, industria manufactura, electricidad, agua y construcción.
z/ Incluye transporte, gobierno y otros servicios.
1/ El porcentaje de la población ocupada por sector de actividad se tomó de los estimadores de la población de 12 años y más, excluyendo de los tabulados del cuestionario ampliado del Censo de Población y Vivienda 2020 los NO ha disponible.

Fuentes:
INEGI. Conteo de Población y Vivienda 2020. Tabulados del cuestionario básico y ampliado.
INEGI. Censo de Población y Vivienda 2020. Principales resultados por localidad (ITER).
INEGI. Encuesta Nacional de Ingresos y Gastos de Hogares 2020.
INEGI. Estadísticas de mortalidad 2019.
Secretaría de Salud. Cubos dinámicos. Información al cierre, versión 2021.
Secretaría de Salud. Dirección General de Información de Enfermedades de Salud (CLUES). Marzo 2021.
Consejo Nacional de Evaluación de la Política de Desarrollo Social. Índice de Rezago Social 2020.
Consejo Nacional de Población. Índice de Marginación 2020.

SIMBOLOGÍA

RASGOS NATURALES

HIDROGRAFÍA

Cuerpos de agua: Perenne; Intermitente; Terreno sujeto a inundación

Ríos: Perenne; Intermitente

ALTIMETRÍA

Curvas de nivel: Maestras; Ordinarias

Elevaciones: Cerros y volcanes

Equidistancia entre curvas de nivel: 100 metros.

El sombreado gris en la base del mapa simula el relieve del terreno, y fue generado a partir de un modelo digital de elevación con resolución de 1 segundo.

ÁREAS PROTEGIDAS

Área Natural Protegida

Otras áreas bajo conservación

RASGOS CULTURALES

POBLACIONES

Mayores a 15000 habitantes	Tuxtla Gutiérrez
De 2501 a 15000 habitantes	Pichucalco
De 500 a 2500 habitantes	Tenejapa
Menores de 500 habitantes	Bejucal de Ocampo
Sin dato de población	San Antonio

Las localidades que no disponen de dato de número de habitantes corresponden a las localidades que, de acuerdo con los lineamientos de la planeación de la Encuesta Intercensal 2015, no requirió llevar censos en ámbito dicho evento.

LÍMITES

Internacional; Estatal; Regional; Municipal; Polígono municipal; Vértice fronterizo; Cruce fronterizo

CATEGORÍA POLÍTICA

Capital del Estado; Cabecera Regional; Cabecera Municipal; Asentamiento urbano; Asentamiento rural

LOCALIDADES SEGÚN REZAGO SOCIAL

Muy bajo; Bajo; Medio; Alto; Muy alto; Sin clasificar

INFRAESTRUCTURA

COMUNICACIONES

Carreteras Federales: Cuota 2 carriles; Caseta de cobro; 4 carriles; 2 carriles ampliada; 2 carriles

Carreteras Estatales: 2 carriles; Revestida; 2 carriles ampliada

Otros caminos: Terracería; Brecha; Vereda; Puente; Túnel

Aeropuertos: Internacional; Nacional; Aeropista

Ferrocarril: Vía férrea; Estación

Telecomunicaciones: Microondas y TV

HIDRÁULICA E HIDROELÉCTRICA

Presa; Planta hidroeléctrica; Canal de riego; Alta tensión; Dique

PROTECCIÓN CIVIL

Centro Regional de Protección Civil y Bomberos

TURISMO

Monumento Colonial; Arqueología; Artesanía; Aventura; Balneario; Aguas Termales; Belleza Nat.; Albergue; Camping; Cascada; Centro Turístico; Festival Artístico; Gruta; Lago-Laguna; Museo; Parador; Presa; Playa; Zoológico; Pueblos Mágicos

Servicios: Terminal de autobuses; Terminal de cruceros; Muelle-Embarcadero; Hotel; Gasolinera

SALUD

SSA: Hospital General; Hospital Integral; Hosp. Especialidades; Clínica de Especialidades; Centro de Salud con hospitalización; Centro de Salud; Casa de Salud; Unidad Móvil

MSS: Hospital Gral. de Zona; Unidad Médica Familiar; Hospital Rural; Unidad Médica Rural; Atención Rural Obstétrica; Brigadas de Salud

Otras instituciones: Hospitalización; Consulta externa

EDUCACIÓN

Especial; Inicial; Preescolar; Primaria; Secundaria; Media superior (Bachillerato/Prof. tec.); Superior (Licenciatura/Normal); Formación para el trabajo

AUTORIDAD

PARÁMETROS CARTOGRÁFICOS

ESCALA 1:50 000

0 1 2 4 Km

PROYECCIÓN: UNIVERSAL TRANSVERSA DE MERCATOR, ZONA 15N
DATUM: SISTEMA GEODÉSICO MUNDIAL 1984 (WGS84)
CUADRÍCULA: A CADA 5,000 METROS
GRADÍCULA: A CADA 5 MINUTOS

FUENTES DE INFORMACIÓN

CARTOGRÁFICA INEGI, CONJUNTO DE DATOS VECTORIALES DE LA CARTA TOPOGRÁFICA **Y TOPOGRÁFICA:** ESCALAS 1:50 000 y 1:250 000.
LOCALIDADES: INEGI, CENSO DE POBLACIÓN Y VIVIENDA 2020.
LÍMITES ESTATALES: GOBIERNO DEL ESTADO, CARTA GEOGRÁFICA DE CHIAPAS 1986.
LÍMITES MUNICIPALES: INEGI, MARCO GEOESTADÍSTICO, CENSO DE POBLACIÓN Y VIVIENDA 2020.
VÍAS DE INEGI, RED NACIONAL DE CAMINOS 2020; ACTUALIZACIONES CON APOYO EN **COMUNICACIÓN:** IMÁGENES DE SATÉLITE SPOT PROPORCIONADAS POR LA ERMEX, AC.
INFRAESTRUCTURA GOBIERNO DEL ESTADO, SECRETARÍA DE EDUCACIÓN, SUBSECRETARÍA DE **EDUCATIVA:** PLANEACIÓN EDUCATIVA, CATÁLOGO DE CENTROS DE TRABAJO, 2020.
INFRAESTRUCTURA SECRETARÍA DE SALUD, REPORTE DE CLAVES ÚNICAS DE ESTABLECIMIENTOS **EN SALUD:** DE SALUD, MARZO DEL 2021.
TURISMO: GOBIERNO DEL ESTADO, SECRETARÍA DE TURISMO.
PROTECCIÓN CIVIL: GOBIERNO DEL ESTADO, SECRETARÍA DE PROTECCIÓN CIVIL.
ÁREAS PROTEGIDAS: GOBIERNO DEL ESTADO, SECRETARÍA DE MEDIO AMBIENTE E HISTORIA NATURAL, COMISIÓN NACIONAL DE ÁREAS NATURALES PROTEGIDAS.
REZAGO SOCIAL: CONEVAL, ÍNDICE Y GRADO DE REZAGO SOCIAL 2020.

SECRETARÍA DE HACIENDA
GOBIERNO DE CHIAPAS

Subsecretaría de Planeación
Dirección de Información Geográfica y Estadística
Departamento de Geografía

MAPAS MUNICIPALES DE CHIAPAS
ACTUALIZACIÓN 2021

cejeg
COMITÉ ESTATAL DE INFORMACIÓN ESTADÍSTICA Y GEOGRÁFICA

Agradeceremos comunicar sus observaciones a la DIGE: 2a. norte ote. #605. Tel. (961) 6133936
Tuxtla Gutiérrez, Chiapas
www.cejeg.chiapas.gob.mx
cejeg.chiapas@gmail.com