MARAVILLA TENEJAPA

MAPA MUNICIPAL

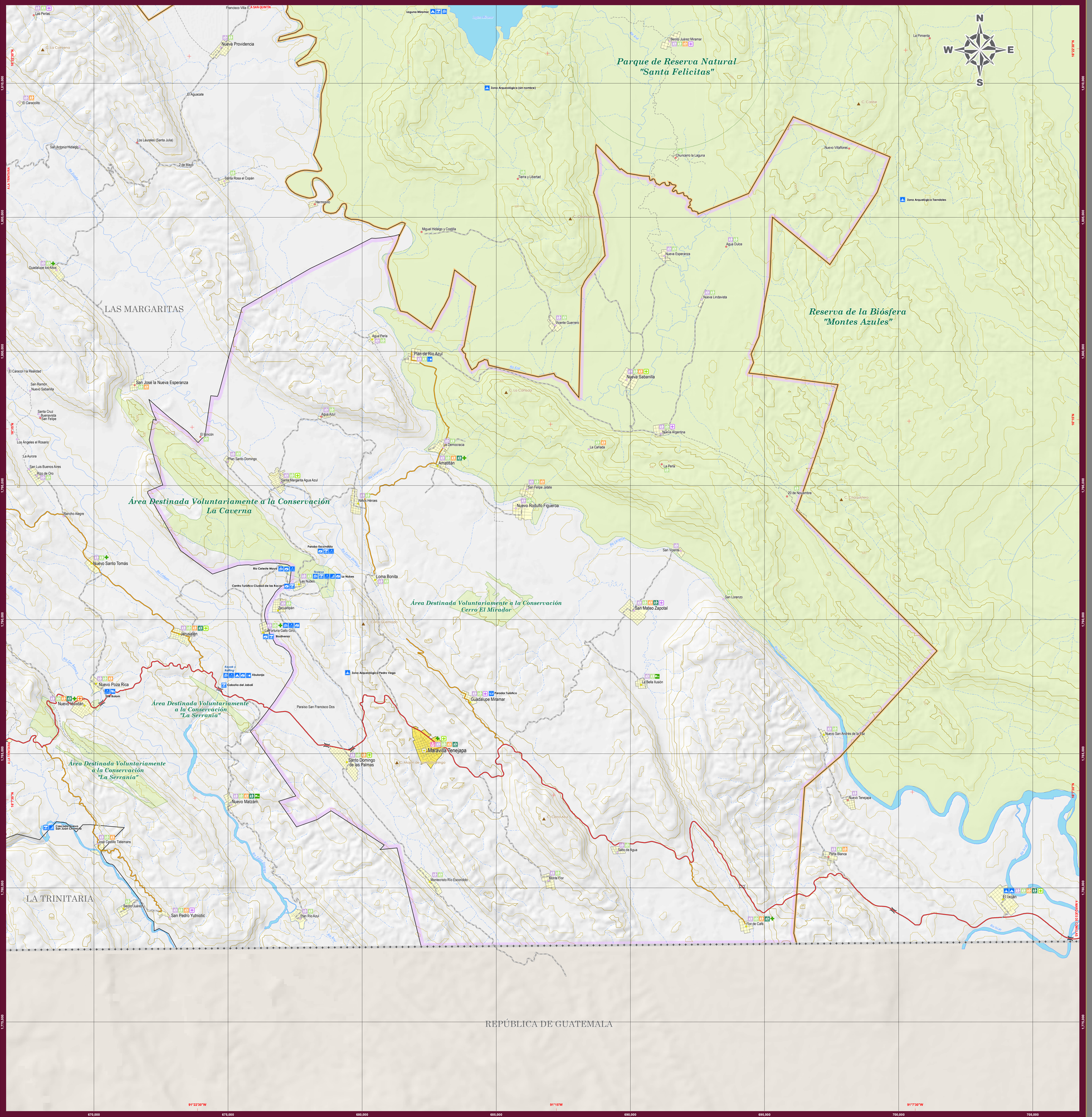

UBICACIÓN EN EL ESTADO

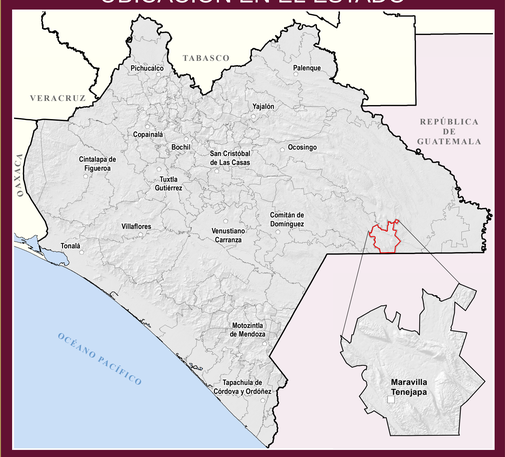

INDICADORES ESTRATÉGICOS

INDICADOR	Estatal	Maravilla Tenejapa
INTEGRACIÓN TERRITORIAL		
Extensión territorial (km²)	74 415	542.9
Densidad de población (habitantes / km²)	74.4	27.1
Total de localidades	21 199	33
Localidades de 1 a 2 499 habitantes	20 993	32
Loc. de 1 - 99 hab.	15 090	6
Loc. de 100 - 499 hab.	4 310	19
Loc. de 500 - 999 hab.	1 048	5
Loc. de 1 000 - 2 499 hab.	545	2
Localidades de 2 500 habitantes y más	206	1
Loc. de 2 500 - 4 999 hab.	111	1
Loc. de 5 000 - 9 999 hab.	52	0
Loc. de 10 000 - 14 999 hab.	14	0
Loc. de 15 000 hab. y más	29	0
POBLACIÓN		
Población Total	5 543 828	14 714
Población masculina	2 705 947	7 332
Población femenina	2 837 881	7 382
Pob. en localidades de 1 a 2 499 habitantes	2 817 106	12 009
Pob. en loc. de 1 - 99 hab.	275 590	313
Pob. en loc. de 100 - 499 hab.	1 002 251	6 105
Pob. en loc. de 500 - 999 hab.	735 132	2 647
Pob. en loc. de 1 000 - 2 499 hab.	804 133	2 744
Pob. en localidades de 2 500 habitantes y más	2 726 722	2 705
Pob. en loc. de 2 500 - 4 999 hab.	378 092	2 705
Pob. en loc. de 5 000 - 9 999 hab.	369 984	0
Pob. en loc. de 10 000 - 14 999 hab.	165 126	0
Pob. en loc. de 15 000 hab. y más	1 813 517	0
Población según grandes grupos de edad y sexo /a		
Pob. de 0 a 14 años masculina	892 783	2 937
Pob. de 0 a 14 años femenina	877 293	2 947
Pob. de 15 a 64 años masculina	1 605 750	4 055
Pob. de 15 a 64 años femenina	1 771 127	4 158
Pob. de 65 años y más masculina	173 913	340
Pob. de 65 años y más femenina	175 518	277
Población indígena		
Población en hogares indígenas b/	1 835 102	8 132
Población de 3 años y más	1 581 929	13 475
Pob. de 3 años y más que habla lengua indígena	1 458 648	5 631
Pob. de 3 años y más bilingüe c/	1 036 366	5 333
Pob. de 3 años y más monolingüe d/	397 179	291
Edad mediana	24	19
TMAC 2015 - 2020 e/	1.04	2.21
Tasa de mortalidad general f/ (2019)	4.95	2.50
Defunciones infantiles g/ (2019)	1 371	ND

INDICADOR	Estatal	Maravilla Tenejapa
Promedio de hijas e hijos nacidos vivos h/	2.3	2.8
Grado de Rezago Social	Muy alto	Alto
Grado de Marginación	Muy alto	Muy alto
EDUCACIÓN		
Población de 6 a 11 años	730 599	2 401
Pob. de 6 a 11 años que asiste a la escuela	680 085	2 179
Población de 12 a 14 años	342 016	1 054
Pob. de 12 a 14 años que asiste a la escuela	279 318	672
Población de 15 a 17 años	323 350	962
Pob. de 15 a 17 años que asiste a la escuela	198 079	333
Población de 18 a 24 años	667 750	1 904
Pob. de 18 a 24 años que asiste a la escuela	144 600	160
Población de 8 a 14 años	830 275	2 652
Pob. de 8 a 14 años que sabe leer y escribir	758 465	2 371
Población de 15 años y más	3 745 908	8 830
Pob. de 15 años y más con primaria completa	2 721 500	5 561
Pob. de 15 años y más con secundaria completa	1 938 428	2 699
Pob. de 15 años y más sin escolaridad i/	497 929	1 500
Pob. de 15 años y más analfabeta	512 720	1 696
Índice de Analfabetismo	13.7	19.2
SALUD		
Población Derechohabiente j/	3 698 663	12 758
Pob. derechohabiente del IMSS	672 681	1 872
Pob. derechohabiente del IMSS - Bienestar	169 403	509
Pob. derechohabiente del ISSSTE	212 030	23
Pob. derechohabiente del ISSSTECH	46 562	6
Pob. derechohabiente PEMEX, Defensa o Marina	38 656	168
Pob. derechohabiente del INSABI k/	2 538 415	10 448
Pob. derechohabiente de Instituciones Privadas	32 965	1
Pob. derechohabiente de otras instituciones l/	31 976	5
Unidades médicas de las inst. del sector público /m	1 797	8
Personal médico de las inst. públicas	8 605	6
Razón de habitantes por médico	644.3	2 452.3
VIVIENDAS		
Viviendas Particulares Habitadas (VPH) /n	1 348 105	2 905
Promedio de ocupantes en VPH	4.1	5.0
Promedio de cuartos en VPH /o	3.6	2.8
VPH que disponen de energía eléctrica	1 317 473	2 816
VPH que disponen de agua entubada o/	1 207 526	2 404
VPH que disponen de drenaje p/	1 137 069	1 445
VPH con piso diferente de tierra q/	1 191 940	2 556
EMPLEO		
Población de 12 años y más	4 087 924	9 884
Población Económicamente Activa (PEA)	2 501 341	4 318
PEA Ocupada	2 454 255	4 041
PEA Ocupada en el sector Primario (%) r/	36.1	76.7
PEA Ocupada en el sector Secundario (%) s/	14.3	8.7
PEA Ocupada en el sector Terciario (%) t/	48.6	14.4

a/ Excluye a la población con edad no especificada.
b/ Total de personas en hogares censales donde el jefe del hogar o cónyuge hablan lengua indígena.
c/ Se refiere a la población que habla lengua indígena y español.
d/ Se refiere a la población que habla lengua indígena y no habla español.
e/ TMAC: Tasa Media de Crecimiento Anualizada en el periodo 2015 al 2020, según el modelo de comportamiento de crecimiento geométrico.
f/ Número de defunciones registradas en un año por cada 1 000 habitantes en un año determinado.
g/ Defunciones de menores de cinco años de edad.
h/ Se la relación del total de hijas e hijos nacidos vivos de las mujeres de las mujeres con edad de 12 años y más, entre el total de mujeres de esa misma edad; hayan o no tenido descendencia.
i/ Personas de 15 a 130 años de edad que no aprobaron ningún grado de escolaridad o que solo tienen nivel preescolar.
j/ La suma de los derechohabientes en las distintas instituciones de salud puede ser mayor al total por aquella población que tiene derecho a este servicio en más de una institución de salud.
k/ INSABI, Instituto de Salud para el Bienestar. Incluye también a la población que declaró estar afiliada al extinto Seguro Popular.
l/ Incluye instituciones de salud públicas o privadas.
m/ Incluye Brigadas de Salud y Unidades Móviles.
n/ Excluye 2 407 viviendas no construidas para habitación, 12 viviendas móviles y 499 refugios.
ñ/ No se incluye no especificado.
o/ Incluye agua entubada dentro de la vivienda o agua entubada solo en el patio o terreno.
p/ Incluye: conectado a la red pública, conectado a fosa séptica, conectado a barranca o grieta y conectado a río, lago o mar.
q/ Incluye cemento o firme y madera, mosaico u otro recubrimiento.
r/ Incluye agricultura, ganadería, silvicultura, caza y pesca.
s/ Incluye minería, extracción de petróleo y gas, industria manufacturera, electricidad, agua y construcción.
t/ Incluye transporte, gobierno y otros servicios.
u/ Se refiere a la población ocupada por sector de actividad se tomó de los estimadores de la población de 12 años y más ocupada de los tabulados del cuestionario ampliado del Censo de Población y Vivienda 2020.
ND: No disponible.
Fuentes:
Constitución Política del Estado de Chiapas.
INEGI. Censo de Población y Vivienda 2020. Tabulados del cuestionario básico y ampliado.
INEGI. Censo de Población y Vivienda 2020. Principales resultados por localidad (ITER).
INEGI. Marco Geoestadístico. Censo de Población y Vivienda 2020.
INEGI. Estadísticas de mortalidad 2019.
Secretaría de Hacienda. Carta Geográfica de Chiapas, edición 2021.
Secretaría de Salud. Catálogo de Clave Única de Establecimientos de Salud (CLUES). Marzo 2021.
Consejo Nacional de Evaluación de la Política de Desarrollo Social. Índice de Rezago Social 2020
Consejo Nacional de Población. Índice de Marginación 2020.

SIMBOLOGÍA

RASGOS NATURALES

HIDROGRAFÍA

Cuerpos de agua: Perenne; Intermitente; Terreno sujeto a inundación

Ríos: Perenne; Intermitente

ALTIMETRÍA

Curvas de nivel: Maestras; Ordinarias

Elevaciones: Cerros y volcanes

Equidistancia entre curvas de nivel: 100 metros.

El sombreado gris en la base del mapa simula el relieve del terreno, y fué generado a partir de un modelo digital de elevación con resolución de 1 segundo.

ÁREAS PROTEGIDAS

Área Natural Protegida

Otras áreas bajo conservación

RASGOS CULTURALES

POBLACIONES

Mayores a 15000 habitantes — Tuxtla Gutiérrez
De 2501 a 15000 habitantes — Pichucalco
De 500 a 2500 habitantes — Tenejapa
Menores de 500 habitantes — Bejucal de Ocampo
Sin dato de población — San Antonio

Las localidades que no disponen de dato de número de habitantes corresponden a las localidades de nuevo registro identificadas por el INEGI en los trabajos de planeación de la Encuesta Intercensal 2015, pero que no fueron censadas durante dicho evento.

LÍMITES

Internacional
Estatal
Regional
Municipal
Polígono municipal
Vértice fronterizo
Cruce fronterizo

CATEGORÍA POLÍTICA

Capital del Estado
Cabecera Regional
Cabecera Municipal
Asentamiento urbano
Asentamiento rural

LOCALIDADES SEGÚN REZAGO SOCIAL

Muy bajo
Bajo
Medio
Alto
Muy alto
Sin clasificar

INFRAESTRUCTURA

COMUNICACIONES

Carreteras Federales: Cuota 2 carriles; Caseta de cobro; 4 carriles; 2 carriles ampliada; 2 carriles

Carreteras Estatales: 2 carriles; Revestida

Otros caminos: Terracería; Brecha; Vereda; Puente; Tunel

Aeropuertos: Internacional; Nacional; Aeropista

Ferrocarril: Vía férrea; Estación

Telecomunicaciones: Microondas y TV

HIDRÁULICA E HIDROELÉCTRICA

Presa; Planta hidroeléctrica; Alta tensión; Canal de riego; Distrito de riego

PROTECCIÓN CIVIL

Centro Regional de Protección Civil y Bomberos

TURISMO

Monumento Colonial; Arqueología; Artesanía; Aventura; Balneario; Aguas Termales; Belleza Nat.; Albergue; Camping; Cascada; Centro Turístico; Festival Artístico; Gruta; Lago-Laguna; Museo; Parador; Pesca; Playa; Zoológico; Pueblos Mágicos

Servicios

Terminal de autobuses; Terminal de cruceros; Muelle-Embarcadero; Hotel; Gasolinera

SALUD

SSA: Hospital General; Hospital Integral; Hosp. Especialidades; Clínica de Espec.; Centro de Salud con hospitalización; Centro de Salud; Casa de Salud; Unidad Móvil

IMSS: Hospital Gral. de Zona; Unidad Médica Familiar; Hospital Rural; Unidad Médica Rural; Atención Rural Obstétrica; Brigadas de Salud

Otras Instituciones: Hospitalización; Consulta externa

EDUCACIÓN

Especial; Inicial; Preescolar; Primaria; Secundaria; Media superior (Bachillerato/Prof. tec.); Superior (Licenciatura/Normal); Formación para el trabajo

AUTORIDAD

PARÁMETROS CARTOGRÁFICOS

ESCALA 1:50 000

0 — 1.25 — 2.5 — 5 Km

PROYECCIÓN: UNIVERSAL TRANVERSA DE MERCATOR, ZONA 15N
DATUM: SISTEMA GEODÉSICO MUNDIAL 1984 (WGS84)
CUADRÍCULA: A CADA 5,000 METROS
GRADÍCULA: A CADA 5 MINUTOS

FUENTES DE INFORMACIÓN

CARTOGRÁFICA Y TOPOGRÁFICA: INEGI, CONJUNTO DE DATOS VECTORIALES DE LA CARTA TOPOGRÁFICA ESCALAS 1:50 000 y 1:250 000.
LOCALIDADES: INEGI, CENSO DE POBLACIÓN Y VIVIENDA 2020.
LÍMITES ESTATALES: GOBIERNO DEL ESTADO, CARTA GEOGRÁFICA DE CHIAPAS 1986.
LÍMITES MUNICIPALES: INEGI, MARCO GEOESTADÍSTICO. CENSO DE POBLACIÓN Y VIVIENDA 2020.
VÍAS DE COMUNICACIÓN: INEGI, RED NACIONAL DE CAMINOS 2020; ACTUALIZACIONES CON APOYO EN IMÁGENES DE SATÉLITE SPOT PROPORCIONADAS POR LA ERMEX NG.
INFRAESTRUCTURA EDUCATIVA: GOBIERNO DEL ESTADO, SECRETARÍA DE EDUCACIÓN. SUBSECRETARÍA DE PLANEACIÓN EDUCATIVA. CATÁLOGO DE CENTROS DE TRABAJO. 2020.
INFRAESTRUCTURA EN SALUD: SECRETARÍA DE SALUD, REPORTE DE CLAVES ÚNICAS DE ESTABLECIMIENTOS DE SALUD, MARZO DEL 2021.
TURISMO: GOBIERNO DEL ESTADO, SECRETARÍA DE TURISMO.
PROTECCIÓN CIVIL: GOBIERNO DEL ESTADO, SECRETARÍA DE PROTECCIÓN CIVIL.
ÁREAS PROTEGIDAS: GOBIERNO DEL ESTADO, SECRETARÍA DE MEDIO AMBIENTE E HISTORIA NATURAL. COMISIÓN NACIONAL DE ÁREAS NATURALES PROTEGIDAS.
REZAGO SOCIAL: CONEVAL, ÍNDICE Y GRADO DE REZAGO SOCIAL 2020.

SECRETARÍA DE HACIENDA
GOBIERNO DE CHIAPAS

Subsecretaría de Planeación
Dirección de Información Geográfica y Estadística
Departamento de Geografía

MAPAS MUNICIPALES DE CHIAPAS
ACTUALIZACIÓN 2021

cejeg
COMITÉ ESTATAL DE INFORMACIÓN ESTADÍSTICA Y GEOGRÁFICA

Agradeceremos comunicar sus observaciones a la DIGE: 2a. norte cte. #805. Tel. (961) 6133936
Tuxtla Gutiérrez, Chiapas
www.ceieg.chiapas.gob.mx
ceieg.chiapas@gmail.com