PUEBLO NUEVO SOLISTAHUACÁN

MAPA MUNICIPAL

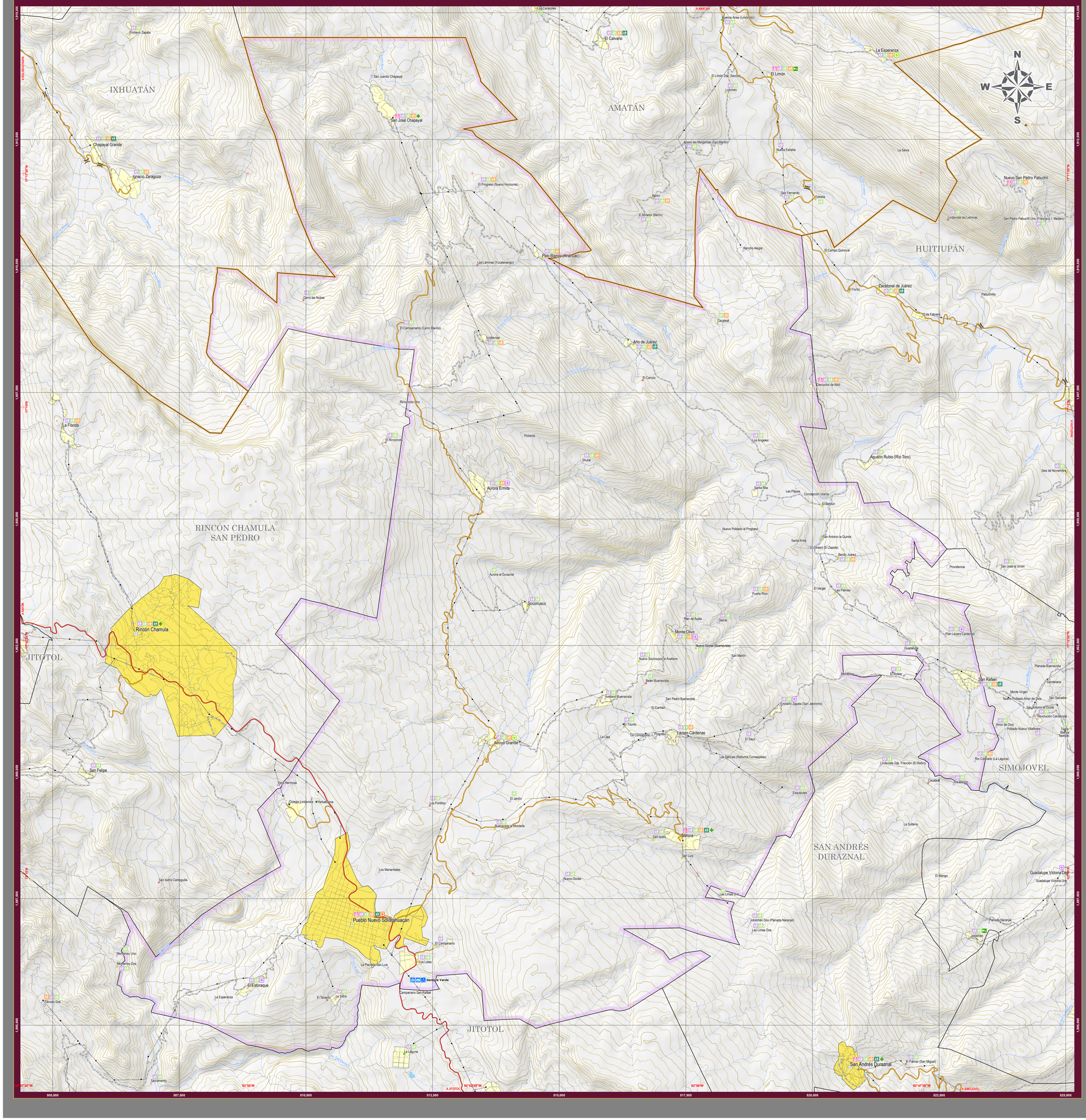

UBICACIÓN EN EL ESTADO

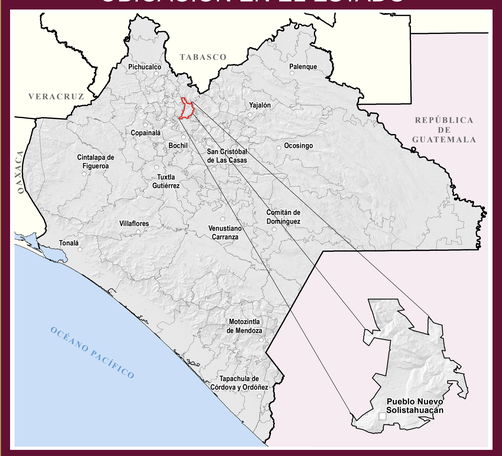

INDICADORES ESTRATÉGICOS

INDICADOR	Estatal	Pueblo Nuevo Solistahuacán
INTEGRACIÓN TERRITORIAL		
Extensión territorial (km²)	74 415	177.5
Densidad de población (habitantes / km²)	74.4	166.9
Total de localidades	21 199	73
Localidades de 1 a 2 499 habitantes	20 993	72
Loc. de 1 - 99 hab.	15 090	43
Loc. de 100 - 499 hab.	4 310	18
Loc. de 500 - 999 hab.	1 048	8
Loc. de 1 000 - 2 499 hab.	545	3
Localidades de 2 500 habitantes y más	206	1
Loc. de 2 500 - 4 999 hab.	111	0
Loc. de 5 000 - 9 999 hab.	52	0
Loc. de 10 000 - 14 999 hab.	14	1
Loc. de 15 000 hab. y más	29	0
POBLACIÓN		
Población Total	5 543 828	29 636
Población masculina	2 705 947	14 432
Población femenina	2 837 881	15 204
Pob. en localidades de 1 a 2 499 habitantes	2 817 106	16 831
Pob. en loc. de 1 - 99 hab.	275 590	1 722
Pob. en loc. de 100 - 499 hab.	1 002 251	4 617
Pob. en loc. de 500 - 999 hab.	735 132	5 783
Pob. en loc. de 1 000 - 2 499 hab.	804 133	4 729
Pob. en localidades de 2 500 habitantes y más	2 726 722	12 805
Pob. en loc. de 2 500 - 4 999 hab.	378 092	0
Pob. en loc. de 5 000 - 9 999 hab.	369 984	0
Pob. en loc. de 10 000 - 14 999 hab.	165 129	12 805
Pob. en loc. de 15 000 hab. y más	1 813 517	0
Población según grandes grupos de edad y sexo /a		
Pob. de 0 a 14 años masculina	892 783	5 707
Pob. de 0 a 14 años femenina	877 293	5 699
Pob. de 15 a 64 años masculina	1 629 750	8 072
Pob. de 15 a 64 años femenina	1 771 127	8 839
Pob. de 65 años y más masculina	173 513	637
Pob. de 65 años y más femenina	175 518	650
Población indígena		
Población en hogares indígenas b/	1 835 102	12 416
Población de 3 años y más	5 181 929	27 360
Pob. de 3 años y más que habla lengua indígena	1 459 648	8 878
Pob. de 3 años y más bilingüe c/	1 036 366	7 132
Pob. de 3 años y más monolingüe d/	397 179	1 629
Edad mediana	24	20
TMAC 2015 - 2020 e/	1.04	- 1.27
Tasa de mortalidad general f/ (2019)	4.95	3.54
Defunciones infantiles g/ (2019)	1 371	10

INDICADOR	Estatal	Pueblo Nuevo Solistahuacán
Promedio de hijas e hijos nacidos vivos h/	2.3	2.6
Grado de Rezago Social	Muy alto	Alto
Grado de Marginación	Muy alto	Alto
EDUCACIÓN		
Población de 6 a 11 años	730 599	4 495
Pob. de 6 a 11 años que asiste a la escuela	680 085	4 178
Población de 12 a 14 años	342 016	2 158
Pob. de 12 a 14 años que asiste a la escuela	279 318	1 667
Población de 15 a 17 años	323 350	1 964
Pob. de 15 a 17 años que asiste a la escuela	198 978	944
Población de 18 a 24 años	667 750	4 244
Pob. de 18 a 24 años que asiste a la escuela	144 620	669
Población de 8 a 14 años	830 275	5 167
Pob. de 8 a 14 años que sabe leer y escribir	758 465	4 614
Población de 15 años y más	3 745 908	18 198
Pob. de 15 años y más con primaria completa	2 721 500	12 196
Pob. de 15 años y más con secundaria completa	1 938 428	7 590
Pob. de 15 años y más sin escolaridad i/	497 929	3 520
Pob. de 15 años y más analfabeta	512 720	3 555
Índice de Analfabetismo	13.7	19.5
SALUD		
Población Derechohabiente j/	3 695 663	21 769
Pob. derechohabiente del IMSS	672 681	626
Pob. derechohabiente del IMSS - Bienestar	169 403	218
Pob. derechohabiente del ISSSTE	212 030	301
Pob. derechohabiente del ISSSTECH	46 562	51
Pob. derechohabiente PEMEX, Defensa o Marina	38 696	31
Pob. derechohabiente del INSABI k/	2 538 415	20 500
Pob. derechohabiente de Instituciones Privadas	32 965	26
Pob. derechohabiente de otras instituciones l/	31 976	54
Unidades médicas de las inst. del sector público /m	1 797	10
Personal médico de las inst. públicas	8 605	20
Razón de habitantes por médico	644.3	1 481.8
VIVIENDAS		
Viviendas Particulares Habitadas (VPH) /n	1 348 105	6 500
Promedio de ocupantes en VPH	4.1	4.5
Promedio de cuartos en VPH /r	3.6	2.9
VPH que disponen de energía eléctrica	1 317 473	6 422
VPH que disponen de agua entubada o/	1 207 626	6 133
VPH que disponen de drenaje p/	1 137 069	5 807
VPH con piso diferente de tierra q/	1 191 940	5 132
EMPLEO		
Población de 12 años y más	4 087 924	20 356
Población Económicamente Activa (PEA)	2 501 341	12 055
PEA Ocupada	2 454 255	11 825
PEA Ocupada en el sector Primario (%) s/	36.1	58.1
PEA Ocupada en el sector Secundario (%) s/	14.3	13.4
PEA Ocupada en el sector Terciario (%) t/	48.6	27.7

a/ Incluye a la población con edad no especificada
b/ Total de personas en hogares censales donde al jefe del hogar o cónyuge hablan lengua indígena.
c/ Se refiere a la población que habla lengua indígena y español.
d/ Se refiere a la población que habla lengua indígena y no habla español.
e/ Tasa de Crecimiento Media Anual de la población en el periodo 2015 al 2020, según el modelo de Componentes de crecimiento geométrico.
f/ Número de defunciones registradas en un año por cada 1 000 habitantes en un año determinado.
g/ Número de defunciones de menores de un año.
h/ Es la relación del total de hijas e hijos nacidos vivos de las mujeres de las mujeres con edad fija al final de su vida reproductiva. Refleja el comportamiento reproductivo de las mujeres mexicanas.
i/ Personas de 15 a 130 años de edad que no aprobaron ningún grado de escolaridad o que solo tienen nivel preescolar.
j/ La suma de los derechohabientes en las distintas instituciones de salud puede ser mayor al total por aquella población que tiene derecho a este servicio en más de una institución de salud.
k/ Incluye IMSS-Bienestar (IMB). Además, incluye también a la población que declaró estar afiliada al extinto Seguro Popular.
l/ Incluye a la población afiliada a instituciones o privadas.
m/ Incluye Brigadas de Salud y Unidades Móviles.
n/ Excluye 2 407 tiendas no construidas para habitación, 12 viviendas móviles y 499 refugios.
o/ No se incluye no especificado.
p/ Incluye: agua entubada dentro de la vivienda o agua entubada solo en el patio o terreno.
q/ Incluye: concretado a la red pública, concretado a fosa séptica, concretado a barranca o grieta y concretado a río, lago o mar.
r/ Incluye: cemento o firme y madera, mosaico u otro recubrimiento.
s/ Incluye agricultura, ganadería, aprovechamiento forestal, pesca y caza.
t/ Incluye minería, extracción de petróleo y gas, industria manufacturera, electricidad, agua y construcción.
u/ Incluye transporte, gobierno y otros servicios.
v/ El porcentaje de población ocupada por sector de actividad se tomó de los estimadores de la población de 12 años y más ocupada de los tabulados del cuestionario ampliado del Censo de Población y Vivienda 2020.
Fuentes:
Constitución Política del Estado de Chiapas.
INEGI. Censo de Población y Vivienda 2020. Tabulados del cuestionario básico y ampliado.
INEGI. Censo de Población y Vivienda 2020. Principales resultados por localidad (ITER).
INEGI. Encuesta Intercensal de Población y Vivienda 2015.
INEGI. Estadísticas de mortalidad 2019.
Secretaría de Hacienda. Carta Geográfica de Chiapas, edición 2021.
Secretaría de Salud. Catálogo de Clave Única de Establecimientos de Salud (CLUES). Marzo 2021.
Consejo Nacional de Evaluación de la Política de Desarrollo Social. Índice de Rezago Social 2020 .
Consejo Nacional de Población. Índice de Marginación 2020.

SIMBOLOGÍA

RASGOS NATURALES

HIDROGRAFÍA

Cuerpos de agua: Perenne, Intermitente, Terreno sujeto a inundación

Ríos: Perenne, Intermitente

ALTIMETRÍA

Curvas de nivel: Maestras, Ordinarias

Elevaciones: Cerros y volcanes

Equidistancia entre curvas de nivel: 100 metros.

El sombreado gris en la base del mapa simula el relieve del terreno, y fué generado a partir de un modelo digital de elevación con resolución de 1 segundo.

ÁREAS PROTEGIDAS

Área Natural Protegida

Otras áreas bajo conservación

RASGOS CULTURALES

POBLACIONES

Mayores a 15000 habitantes	**Tuxtla Gutiérrez**
De 2501 a 15000 habitantes	Pichucalco
De 500 a 2500 habitantes	Tenejapa
Menores de 500 habitantes	Bejucal de Ocampo
Sin dato de población	San Antonio

Las localidades que no disponen de dato de número de habitantes corresponden a las localidades de nuevo registro identificadas por el INEGI en los trabajos de planeación de la Encuesta Intercensal 2015, pero que no fueron censadas durante dicho evento.

LÍMITES

Internacional, Estatal, Regional, Municipal, Polígono municipal, Vértice fronterizo, Cruce fronterizo

CATEGORÍA POLÍTICA

Capital del Estado, Cabecera Regional, Cabecera Municipal, Asentamiento urbano, Asentamiento rural

LOCALIDADES SEGÚN REZAGO SOCIAL

Muy bajo, Bajo, Medio, Alto, Muy alto, Sin clasificar

INFRAESTRUCTURA

COMUNICACIONES

Carreteras Federales: Cuota 2 carriles, Caseta de cobro, 4 carriles, 2 carriles ampliada, 2 carriles

Carreteras Estatales: 2 carriles, Revestida, 2 carriles ampliada

Otros caminos: Terracería, Brecha, Vereda, Puente, Tunel

Aeropuertos: Internacional, Nacional, Aeropista

Ferrocarril: Vía férrea, Estación

Telecomunicaciones: Microondas y TV

HIDRÁULICA E HIDROELÉCTRICA

Presa, Planta hidroeléctrica, Alta tensión, Canal de riego, Distrito de riego

PROTECCIÓN CIVIL

Centro Regional de Protección Civil y Bomberos

TURISMO

Monumento Colonial, Centro Turístico, Arqueología, Festival Artístico, Artesanía, Gruta, Aventura, Lago-Laguna, Balneario, Museo, Aguas Termales, Parador, Belleza Nat., Pesca, Albergue, Playa, Camping, Zoológico, Cascada, Pueblos Mágicos

Servicios: Terminal de autobuses, Hotel, Terminal de cruceros, Gasolinera, Muelle-Embarcadero

SALUD

SSA: Hospital General, Hospital Integral, Hosp. Especialidades, Clínica de Espec., Centro de Salud con hospitalización, Centro de Salud, Casa de Salud, Unidad Móvil

IMSS: Hospital Gral. de Zona, Unidad Médica Familiar, Hospital Rural, Unidad Médica Rural, Atención Rural Obstétrica, Brigadas de Salud

Otras Instituciones: Hospitalización, Consulta externa

EDUCACIÓN

Especial, Primaria, Superior (Licenciatura/Normal), Inicial, Secundaria, Formación para el trabajo, Preescolar, Media superior (Bachillerato/Prof. tec.)

AUTORIDAD

PARÁMETROS CARTOGRÁFICOS

ESCALA 1:25 000

0 0.5 1 2 Km

PROYECCIÓN: UNIVERSAL TRANVERSA DE MERCATOR, ZONA 15N
DATUM: SISTEMA GEODÉSICO MUNDIAL 1984 (WGS84)
CUADRÍCULA: A CADA 2,500 METROS
GRADÍCULA: A CADA 2 MINUTOS 30 MINUTOS

FUENTES DE INFORMACIÓN

CARTOGRÁFICA Y TOPOGRÁFICA: INEGI, CONJUNTO DE DATOS VECTORIALES DE LA CARTA TOPOGRÁFICA ESCALAS 1:50 000 y 1:250 000.

LOCALIDADES: INEGI, CENSO DE POBLACIÓN Y VIVIENDA 2020.

LÍMITES ESTATALES: GOBIERNO DEL ESTADO, CARTA GEOGRÁFICA DE CHIAPAS 1986.

LÍMITES MUNICIPALES: INEGI, MARCO GEOESTADÍSTICO. CENSO DE POBLACIÓN Y VIVIENDA 2020.

VÍAS DE COMUNICACIÓN: INEGI, RED NACIONAL DE CAMINOS 2020; ACTUALIZACIONES CON APOYO EN IMÁGENES DE SATÉLITE SPOT PROPORCIONADAS POR LA ERMEX NG.

INFRAESTRUCTURA EDUCATIVA: GOBIERNO DEL ESTADO, SECRETARÍA DE EDUCACIÓN. SUBSECRETARÍA DE PLANEACIÓN EDUCATIVA. CATÁLOGO DE CENTROS DE TRABAJO. 2020.

INFRAESTRUCTURA EN SALUD: SECRETARÍA DE SALUD, REPORTE DE CLAVES ÚNICAS DE ESTABLECIMIENTOS DE SALUD. MARZO DEL 2021.

TURISMO: GOBIERNO DEL ESTADO, SECRETARÍA DE TURISMO.

PROTECCIÓN CIVIL: GOBIERNO DEL ESTADO, SECRETARÍA DE PROTECCIÓN CIVIL.

ÁREAS PROTEGIDAS: GOBIERNO DEL ESTADO, SECRETARÍA DE MEDIO AMBIENTE E HISTORIA NATURAL; COMISIÓN NACIONAL DE ÁREAS NATURALES PROTEGIDAS.

REZAGO SOCIAL: CONEVAL, ÍNDICE Y GRADO DE REZAGO SOCIAL 2020.

SECRETARÍA DE HACIENDA
GOBIERNO DE CHIAPAS

Subsecretaría de Planeación
Dirección de Información Geográfica y Estadística
Departamento de Geografía

MAPAS MUNICIPALES DE CHIAPAS
ACTUALIZACIÓN 2021

cejeg
COMITÉ ESTATAL DE INFORMACIÓN ESTADÍSTICA Y GEOGRÁFICA

Agradeceremos comunicar sus observaciones a la DIGE: 2a. norte ote. #605. Tel. (961) 6133936
Tuxtla Gutiérrez, Chiapas
www.ceieg.chiapas.gob.mx
ceieg.chiapas@gmail.com