SAN ANDRÉS DURAZNAL

MAPA MUNICIPAL

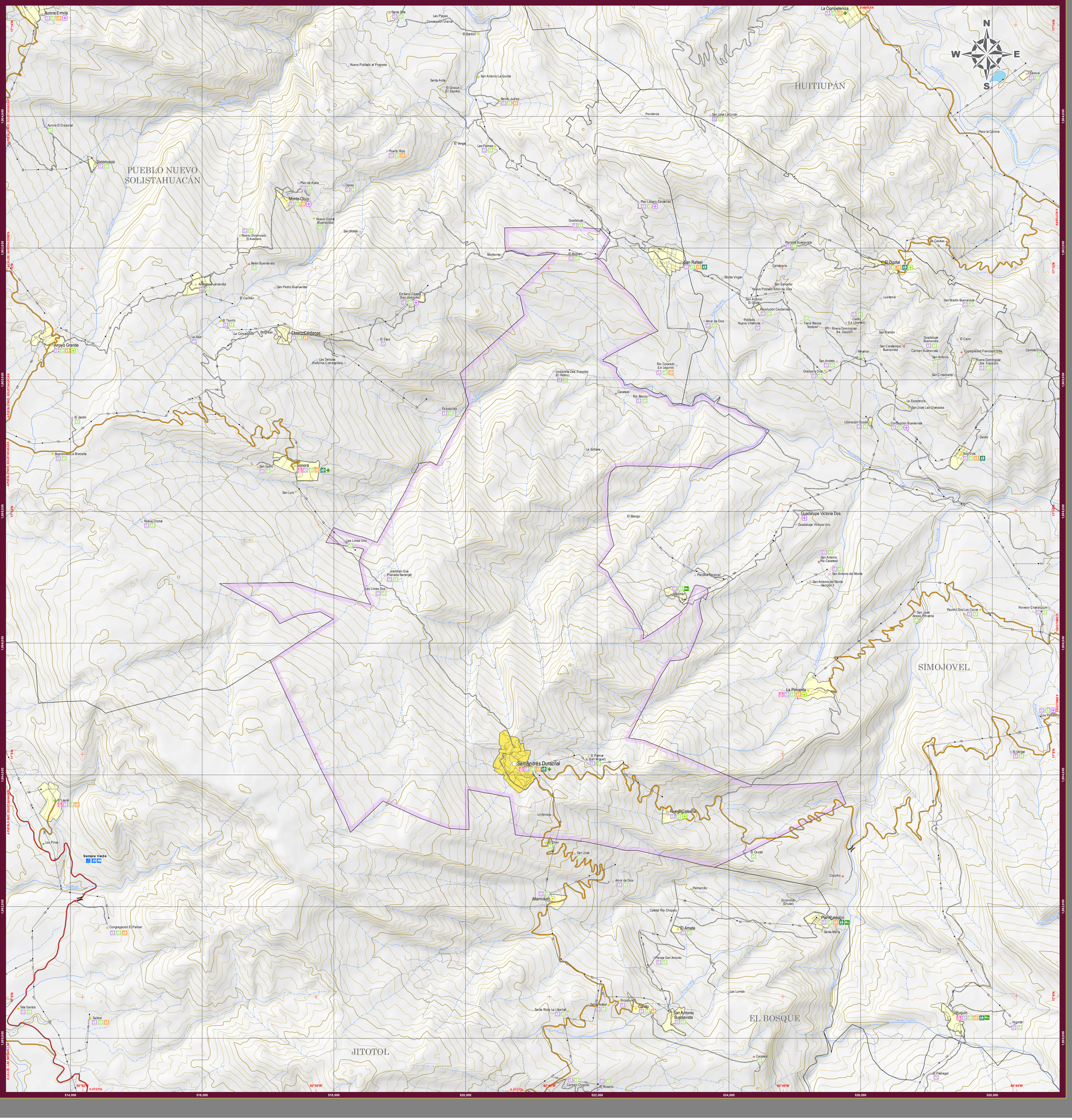

UBICACIÓN EN EL ESTADO

INDICADORES ESTRATÉGICOS

INDICADOR	Estatal	San Andrés Duraznal
INTEGRACIÓN TERRITORIAL		
Extensión territorial (km²)	74 415	38.3
Densidad de población (habitantes / km²)	74.4	157.9
Total de localidades	21 199	13
Localidades de 1 a 2 499 habitantes	20 993	12
Loc. de 1 - 99 hab.	15 090	6
Loc. de 100 - 499 hab.	4 310	5
Loc. de 500 - 999 hab.	1 048	0
Loc. de 1 000 - 2 499 hab.	545	1
Localidades de 2 500 habitantes y más	206	1
Loc. de 2 500 - 4 999 hab.	111	1
Loc. de 5 000 - 9 999 hab.	52	0
Loc. de 10 000 - 14 999 hab.	14	0
Loc. de 15 000 hab. y más	29	0
POBLACIÓN		
Población Total	5 543 828	6 047
Población masculina	2 705 947	2 928
Población femenina	2 837 881	3 119
Pob. en localidades de 1 a 2 499 habitantes	2 817 106	2 178
Pob. en loc. de 1 - 99 hab.	275 590	171
Pob. en loc. de 100 - 499 hab.	1 002 251	928
Pob. en loc. de 500 - 999 hab.	735 132	0
Pob. en loc. de 1 000 - 2 499 hab.	804 133	1 079
Pob. en localidades de 2 500 habitantes y más	2 726 722	3 869
Pob. en loc. de 2 500 - 4 999 hab.	376 092	3 869
Pob. en loc. de 5 000 - 9 999 hab.	369 984	0
Pob. en loc. de 10 000 - 14 999 hab.	165 129	0
Pob. en loc. de 15 000 hab. y más	1 813 517	0
Población según grandes grupos de edad y sexo /a		
Pob. de 0 a 14 años masculina	892 783	1 262
Pob. de 0 a 14 años femenina	877 293	1 273
Pob. de 15 a 64 años masculina	1 825 790	1 547
Pob. de 15 a 64 años femenina	1 771 127	1 714
Pob. de 65 años y más masculina	173 513	119
Pob. de 65 años y más femenina	175 518	132
Población indígena		
Población en hogares indígenas /b/	1 835 152	5 948
Población de 3 años y más	5 181 929	5 594
Pob. de 3 años y más que habla lengua indígena	1 459 648	5 187
Pob. de 3 años y más bilingüe /c/	1 036 366	4 080
Pob. de 3 años y más monolingüe /d/	397 179	1 090
Edad mediana	24	18
TMAC 2015 - 2020 /e/	1.04	2.73
Tasa de mortalidad general /f/ (2019)	4.95	0.87
Defunciones infantiles /g/ (2019)	1 371	ND

INDICADOR	Estatal	San Andrés Duraznal
Promedio de hijas e hijos nacidos vivos /h/	2.3	2.5
Grado de Rezago Social	Muy alto	Alto
Grado de Marginación	Muy alto	Alto
EDUCACIÓN		
Población de 6 a 11 años	730 599	1 067
Pob. de 6 a 11 años que asiste a la escuela	680 085	910
Población de 12 a 14 años	342 016	473
Pob. de 12 a 14 años que asiste a la escuela	279 318	266
Población de 15 a 17 años	323 350	350
Pob. de 15 a 17 años que asiste a la escuela	198 078	114
Población de 18 a 24 años	667 750	861
Pob. de 18 a 24 años que asiste a la escuela	144 820	42
Población de 8 a 14 años	830 275	1 168
Pob. de 8 a 14 años que sabe leer y escribir	758 495	930
Población de 15 años y más	3 745 908	3 512
Pob. de 15 años y más con primaria completa	2 721 500	1 991
Pob. de 15 años y más con secundaria completa	1 938 428	916
Pob. de 15 años y más sin escolaridad /i/	497 929	917
Pob. de 15 años y más analfabeta	512 720	1 033
Índice de Analfabetismo	13.7	29.4
SALUD		
Población Derechohabiente /j/	3 698 663	5 075
Pob. derechohabiente del IMSS	672 681	1 109
Pob. derechohabiente del IMSS - Bienestar	169 403	601
Pob. derechohabiente del ISSSTE	212 030	1
Pob. derechohabiente del ISSSTECH	46 562	1
Pob. derechohabiente PEMEX, Defensa o Marina	38 658	0
Pob. derechohabiente del INSABI /k/	2 538 415	3 309
Pob. derechohabiente de Instituciones Privadas	32 965	147
Pob. derechohabiente de otras instituciones /l/	31 976	0
Unidades médicas de las inst. del sector público /m/	1 797	3
Personal médico de las inst. públicas	8 605	3
Ración de habitantes por médico	644.3	2 016.7
VIVIENDAS		
Viviendas Particulares Habitadas (VPH) /n	1 348 105	1 311
Promedio de ocupantes en VPH	4.1	4.8
Promedio de cuartos en VPH /o/	3.6	2.7
VPH que disponen de energía eléctrica	1 317 473	1 296
VPH que disponen de agua entubada /o/	1 207 526	297
VPH que disponen de drenaje /p/	1 137 069	1 232
VPH con piso diferente de tierra /q/	1 191 940	1 205
EMPLEO		
Población de 12 años y más	4 087 924	3 985
Población Económicamente Activa (PEA)	2 501 341	1 688
PEA Ocupada	2 454 255	1 439
PEA Ocupada en el sector Primario (%) /r/	36.1	81.1
PEA Ocupada en el sector Secundario (%) /s/	14.3	11.1
PEA Ocupada en el sector Terciario (%) /t/	48.6	7.4

a/ Incluye a la población con edad no especificada.
b/ Total de personas en hogares censales donde al jefe del hogar o cónyuge hablen lengua indígena.
c/ Se refiere a la población que habla lengua indígena y español.
d/ Se refiere a la población que habla lengua indígena y no habla español.
e/ TMAC: Tasa Media Anual de Crecimiento calculada en el periodo 2015 de 2020, según el modelo de comportamiento de crecimiento geométrico.
f/ Número de defunciones registradas en un año por cada 1 000 habitantes en un año determinado.
g/ Defunciones de menores de un año por cada mil nacidos vivos.
h/ Se refiere a la relación del total de hijas e hijos nacidos vivos de las mujeres de las mujeres con edad de 12 años y más, entre el total de mujeres de esa misma edad; hayan o no tenido descendencia.
i/ Personas de 15 a 130 años de edad que no aprobaron ningún grado de escolaridad o que solo tienen nivel preescolar.
j/ La suma de los derechohabientes en las distintas instituciones de salud puede ser mayor al total por aquella población que tiene derecho a este servicio en más de una institución de salud.
k/ INSABI: Instituto de Salud para el Bienestar. Incluye también a la población que declaró estar afiliada al extinto Seguro Popular.
l/ Incluye instituciones de salud públicas o privadas.
m/ Incluye Clínicas de Salud, Hospitales Generales o privados.
n/ Incluye Brigadas de Salud y Unidades Móviles.
o/ Excluye 2 407 locales no construidos para habitación, 12 viviendas móviles y 499 refugios.
p/ No se incluye no especificado.

Fuentes:
Constitución Política del Estado de Chiapas.
INEGI. Censo de Población y Vivienda 2020. Tabulados del cuestionario básico y ampliado.
INEGI. Censo de Población y Vivienda 2020. Principales resultados por localidad (ITER).
INEGI. Marco Geoestadístico. Censo de Población y Vivienda 2020.
INEGI. Estadísticas de mortalidad 2019.
Secretaría de Hacienda. Ley de Ingresos del Estado de Chiapas, edición 2021.
Secretaría de Salud. Catálogo de Clave Única de Establecimientos de Salud (CLUES). Marzo 2021.
Consejo Nacional de Evaluación de la Política de Desarrollo Social. Índice de Rezago Social 2020 .
Consejo Nacional de Población. Índice de Marginación 2020.

SIMBOLOGÍA

RASGOS NATURALES

HIDROGRAFÍA

Cuerpos de agua: Perenne; Intermitente; Terreno sujeto a inundación

Ríos: Perenne; Intermitente

ALTIMETRÍA

Curvas de nivel: Maestras; Ordinarias

Elevaciones: Cerros y volcanes

Equidistancia entre curvas de nivel: 40 metros.

El sombreado gris en la base del mapa simula el relieve del terreno, y fué generado a partir de un modelo digital de elevación con resolución de 1 segundo.

ÁREAS PROTEGIDAS

Área Natural Protegida; Otras áreas bajo conservación

RASGOS CULTURALES

POBLACIONES

Mayores a 15000 habitantes	Tuxtla Gutiérrez
De 2501 a 15000 habitantes	Pichucalco
De 500 a 2500 habitantes	Tenejapa
Menores de 500 habitantes	Bejucal de Ocampo
Sin dato de población	San Antonio

Las localidades que no disponen de dato de número de habitantes corresponden a las localidades de nuevo registro identificadas por el INEGI en los trabajos de planeación de la Encuesta Intercensal 2015, pero que no fueron censadas durante dicho evento.

LÍMITES: Internacional; Estatal; Regional; Municipal; Polígono municipal; Vértice fronterizo; Cruce fronterizo

CATEGORÍA POLÍTICA: Capital del Estado; Cabecera Regional; Cabecera Municipal; Asentamiento urbano; Asentamiento rural

LOCALIDADES SEGÚN REZAGO SOCIAL: Muy bajo; Bajo; Medio; Alto; Muy alto; Sin clasificar

INFRAESTRUCTURA

COMUNICACIONES

Carreteras Federales: Cuota 2 carriles; Caseta de cobro; 4 carriles; 2 carriles ampliada; 2 carriles

Carreteras Estatales: 2 carriles; Revestida; 2 carriles ampliada

Otros caminos: Terracería; Brecha; Vereda; Puente; Tunel

Aeropuertos: Internacional; Nacional; Aeropista

Ferrocarril: Vía férrea; Estación

Telecomunicaciones: Microondas y TV

HIDRÁULICA E HIDROELÉCTRICA: Presa; Planta hidroeléctrica; Alta tensión; Canal de riego; Distrito de riego

PROTECCIÓN CIVIL: Centro Regional de Protección Civil y Bomberos

TURISMO: Monumento Colonial; Arqueología; Artesanía; Aventura; Balneario; Aguas Termales; Belleza Nat.; Albergue; Camping; Cascada; Centro Turístico; Festival Artístico; Gruta; Lago-Laguna; Museo; Parador; Pesca; Playa; Zoológico; Pueblos Mágicos

Servicios: Terminal de autobuses; Terminal de cruceros; Muelle-Embarcadero; Hotel; Gasolinera

SALUD

SSA: Hospital General; Hospital Integral; Hosp. Especialidades; Clínica de Espec.; Centro de Salud con hospitalización; Centro de Salud; Casa de Salud; Unidad Móvil

IMSS: Hospital Gral. de Zona; Unidad Médica Familiar; Hospital Rural; Unidad Médica Rural; Atención Rural Obstétrica; Brigadas de Salud

Otras Instituciones: Hospitalización; Consulta externa

EDUCACIÓN: Especial; Inicial; Preescolar; Primaria; Secundaria; Media superior (Bachillerato/Prof. tc.); Superior (Licenciatura/Normal); Formación para el trabajo

AUTORIDAD

PARÁMETROS CARTOGRÁFICOS

ESCALA 1:20 000

0 0.5 1 2 Km

PROYECCIÓN: UNIVERSAL TRANVERSA DE MERCATOR, ZONA 15N
DATUM: SISTEMA GEODÉSICO MUNDIAL 1984 (WGS84)
CUADRÍCULA: A CADA 2,000 METROS
GRADÍCULA: A CADA 2 MINUTOS

FUENTES DE INFORMACIÓN

CARTOGRÁFICA INEGI, CONJUNTO DE DATOS VECTORIALES DE LA CARTA TOPOGRÁFICA Y TOPOGRÁFICA: ESCALAS 1:50 000 y 1:250 000.

LOCALIDADES: INEGI, CENSO DE POBLACIÓN Y VIVIENDA 2020.

LÍMITES ESTATALES: GOBIERNO DEL ESTADO, CARTA GEOGRÁFICA DE CHIAPAS 1986.

LÍMITES MUNICIPALES: INEGI, MARCO GEOESTADÍSTICO, CENSO DE POBLACIÓN Y VIVIENDA 2020.

VÍAS DE COMUNICACIÓN: INEGI, RED NACIONAL DE CAMINOS 2020; ACTUALIZACIONES CON APOYO EN IMÁGENES DE SATÉLITE SPOT PROPORCIONADAS POR LA ERMEX NG.

INFRAESTRUCTURA EDUCATIVA: GOBIERNO DEL ESTADO, SECRETARÍA DE EDUCACIÓN, SUBSECRETARÍA DE PLANEACIÓN EDUCATIVA, CATÁLOGO DE CENTROS DE TRABAJO, 2020.

INFRAESTRUCTURA DE SALUD: SECRETARÍA DE SALUD, REPORTE DE CLAVES ÚNICAS DE ESTABLECIMIENTOS DE SALUD, MARZO DEL 2021.

TURISMO: GOBIERNO DEL ESTADO, SECRETARÍA DE TURISMO.

PROTECCIÓN CIVIL: GOBIERNO DEL ESTADO, SECRETARÍA DE PROTECCIÓN CIVIL.

ÁREAS PROTEGIDAS: GOBIERNO DEL ESTADO, SECRETARÍA DE MEDIO AMBIENTE E HISTORIA NATURAL; COMISIÓN NACIONAL DE ÁREAS NATURALES PROTEGIDAS.

REZAGO SOCIAL: CONEVAL, ÍNDICE Y GRADO DE REZAGO SOCIAL 2020.

SECRETARÍA DE HACIENDA
GOBIERNO DE CHIAPAS

Subsecretaría de Planeación
Dirección de Información Geográfica y Estadística
Departamento de Geografía

MAPAS MUNICIPALES DE CHIAPAS
ACTUALIZACIÓN 2021

cejeg
COMITÉ ESTATAL DE INFORMACIÓN ESTADÍSTICA Y GEOGRÁFICA

Agradeceremos comunicar sus observaciones a la DIGE: 2a. norte ote. #605. Tel. (961) 6133936
Tuxtla Gutiérrez, Chiapas
www.ceieg.chiapas.gob.mx
ceieg.chiapas@gmail.com