SOYALÓ

MAPA MUNICIPAL

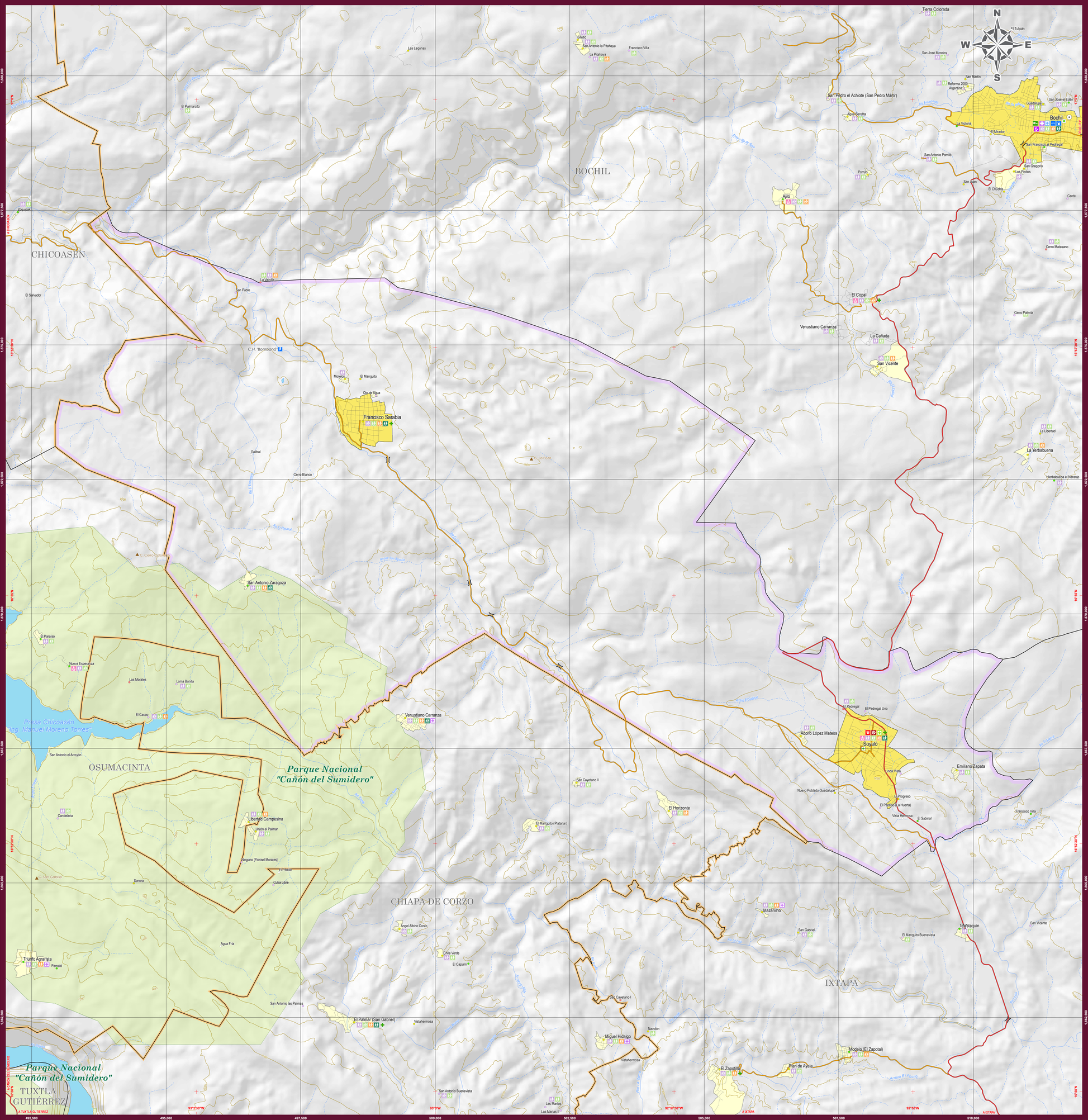

UBICACIÓN EN EL ESTADO

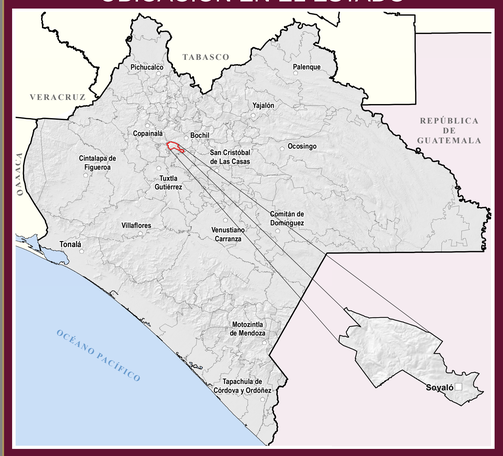

INDICADORES ESTRATÉGICOS

INDICADOR	Estatal	Soyaló
INTEGRACIÓN TERRITORIAL		
Extensión territorial (km^2)	74 415	96.0
Densidad de población (habitantes / km^2)	74.4	113.4
Total de localidades	21 199	20
Localidades de 1 a 2 499 habitantes	20 993	18
Loc. de 1 - 99 hab.	15 000	12
Loc. de 100 - 499 hab.	4 310	3
Loc. de 500 - 999 hab.	1 048	3
Loc. de 1 000 - 2 499 hab.	545	0
Localidades de 2 500 habitantes y más	206	2
Loc. de 2 500 - 4 999 hab.	111	2
Loc. de 5 000 - 9 999 hab.	52	0
Loc. de 10 000 - 14 999 hab.	14	0
Loc. de 15 000 hab. y más	29	0
POBLACIÓN		
Población Total	5 543 828	10 890
Población masculina	2 705 947	5 465
Población femenina	2 837 881	5 425
Pob. en localidades de 1 a 2 499 habitantes	2 817 106	2 896
Pob. en loc. de 1 - 99 hab.	275 590	386
Pob. en loc. de 100 - 499 hab.	1 002 251	458
Pob. en loc. de 500 - 999 hab.	736 132	2 052
Pob. en loc. de 1 000 - 2 499 hab.	804 133	0
Pob. en localidades de 2 500 habitantes y más	2 726 722	7 994
Pob. en loc. de 2 500 - 4 999 hab.	378 092	7 994
Pob. en loc. de 5 000 - 9 999 hab.	365 984	0
Pob. en loc. de 10 000 - 14 999 hab.	165 129	0
Pob. en loc. de 15 000 hab. y más	1 813 517	0
Población según grandes grupos de edad y sexo /a		
Pob. de 0 a 14 años masculina	892 783	1 808
Pob. de 0 a 14 años femenina	877 293	1 787
Pob. de 15 a 64 años masculina	1 625 790	3 289
Pob. de 15 a 64 años femenina	1 771 127	3 326
Pob. de 65 años y más masculina	173 513	368
Pob. de 65 años y más femenina	175 518	312
Población indígena		
Población en hogares indígenas /b/	1 835 102	4 742
Población de 3 años y más	5 181 929	10 131
Pob. de 3 años y más que habla lengua indígena	1 459 648	3 334
Pob. de 3 años y más bilingüe /c/	1 036 366	3 281
Pob. de 3 años y más monolingüe /d/	397 179	48
Edad mediana	24	24
TMAC 2015 - 2020 /e/	1.04	0.29
Tasa de mortalidad general /f/ (2019)	4.95	5.09
Defunciones infantiles /g/ (2019)	1 371	1

INDICADOR	Estatal	Soyaló
Promedio de hijas e hijos nacidos vivos /h/	2.3	2.6
Grado de Rezago Social	Muy alto	Medio
Grado de Marginación	Muy alto	Alto
EDUCACIÓN		
Población de 6 a 11 años	730 599	1 373
Pob. de 6 a 11 años que asiste a la escuela	680 085	1 297
Población de 12 a 14 años	342 016	695
Pob. de 12 a 14 años que asiste a la escuela	279 318	544
Población de 15 a 17 años	323 350	644
Pob. de 15 a 17 años que asiste a la escuela	198 079	339
Población de 18 a 24 años	867 750	1 356
Pob. de 18 a 24 años que asiste a la escuela	144 600	169
Población de 8 a 14 años	830 275	1 606
Pob. de 8 a 14 años que sabe leer y escribir	758 665	1 520
Población de 15 años y más	3 745 908	7 295
Pob. de 15 años y más con primaria completa	2 721 500	5 080
Pob. de 15 años y más con secundaria completa	1 938 428	3 368
Pob. de 15 años y más sin escolaridad /i/	497 929	974
Pob. de 15 años y más analfabeta	512 720	1 032
Índice de Analfabetismo	13.7	14.1
SALUD		
Población Derechohabiente /j/	3 698 663	8 969
Pob. derechohabiente del IMSS	672 681	816
Pob. derechohabiente del IMSS - Bienestar	159 403	103
Pob. derechohabiente del ISSSTE	212 030	176
Pob. derechohabiente del ISSSTECH	46 562	91
Pob. derechohabiente PEMEX, Defensa o Marina	38 656	30
Pob. derechohabiente del INSABI /k/	2 538 415	7 679
Pob. derechohabiente de Instituciones Privadas	32 965	87
Pob. derechohabiente de otras instituciones /l/	31 976	47
Unidades médicas de las inst. del sector público /m/	1 797	3
Personal médico de las inst. públicas	8 605	8
Razón de habitantes por médico	644.3	1 361.3
VIVIENDAS		
Viviendas Particulares Habitadas (VPH) /n	1 348 105	2 565
Promedio de ocupantes en VPH	4.1	4.2
Promedio de cuartos en VPH /o/	3.6	2.9
VPH que disponen de energía eléctrica	1 317 473	2 528
VPH que disponen de agua entubada /o/	1 207 826	2 487
VPH que disponen de drenaje /p/	1 137 069	2 446
VPH con piso diferente de tierra /q/	1 191 940	2 353
EMPLEO		
Población de 12 años y más	4 087 924	7 990
Población Económicamente Activa (PEA)	2 501 341	4 272
PEA Ocupada	2 454 255	4 053
PEA Ocupada en el sector Primario (%) /r/	36.1	34.4
PEA Ocupada en el sector Secundario (%) /s/	14.3	28.0
PEA Ocupada en el sector Terciario (%) /t/	48.6	36.7

a/ Incluye agua entubada dentro de la vivienda o agua entubada solo en el patio o terreno.
b/ Total de personas en hogares censales donde al jefe del hogar o cónyuge hablan lengua indígena.
c/ Se refiere a la población que habla lengua indígena y habla español.
d/ Se refiere a la población que habla lengua indígena y no habla español.
e/ TMAC Tasa Media Anual de Crecimiento calculada en el periodo 2015 al 2020, según el modelo de comportamiento de crecimiento geométrico.
f/ Número de defunciones registradas en un año por cada 1 000 habitantes en un año determinado.
g/ Defunciones de menores de 1 año de edad por cada 1 000 nacidos vivos.
h/ Es la relación del total de hijas e hijos nacidos vivos de las mujeres de las mujeres con edad de 12 años y más, entre el total de mujeres de esa misma edad; hayan o no tenido descendencia .
i/ Personas de 15 a 130 años de edad que no aprobaron ningún grado de escolaridad o que solo tienen nivel preescolar.
j/ La suma de los derechohabientes en las distintas instituciones de salud puede ser mayor al total por aquella población que tiene derecho a este servicio en más de una institución de salud.
k/ INSABI, Instituto de Salud para el Bienestar. Incluye también a la población que declaró estar afiliada al extinto Seguro Popular.
l/ Incluye instituciones de salud públicas o privadas.
m/ Incluye Estatales de Salud y Unidades Móviles.
n/ Excluye 2 407 locales no construidas para habitación, 12 viviendas móviles y 499 refugios.
o/ No se incluye no especificado.
p/ Incluye: conectado a la red pública, conectado a fosa séptica, conectado a barranca o grieta y conectado a río o mar.
q/ Incluye: cemento o firme y madera, mosaico u otro recubrimiento.
r/ Incluye agricultura, ganadería, silvicultura, caza y pesca.
s/ Incluye minería, extracción de petróleo y gas, industria manufactura, electricidad, agua y construcción.
t/ Incluye transporte, gobierno y otros servicios.
u/ Se refiere a la población económicamente activa de actividad se tomó de los estimadores de la población de 12 años y más ocupada de los tabulados del cuestionario ampliado del Censo de Población y Vivienda 2020.
ND: No disponible.

Fuentes:
Constitución Política del Estado de Chiapas.
INEGI. Censo de Población y Vivienda 2020. Tabulados del cuestionario básico y ampliado.
INEGI. Censo de Población y Vivienda 2020. Principales resultados por localidad (ITER).
INEGI. Marco Geoestadístico. Censo de Población y Vivienda 2020.
INEGI. Estadísticas de mortalidad 2019
Secretaría de Hacienda. Carta Geográfica de Chiapas, edición 2021.
Secretaría de Salud. Clave Única de Establecimientos de Salud (CLUES). Marzo 2021.
Consejo Nacional de Evaluación de la Política de Desarrollo Social. Índice de Rezago Social 2020 .
Consejo Nacional de Población. Índice de Marginación 2020.

SIMBOLOGÍA

RASGOS NATURALES

HIDROGRAFÍA

Cuerpos de agua
- Perenne
- Intermitente
- Terreno sujeto a inundación

Rios
- Perenne
- Intermitente

ALTIMETRÍA

Curvas de nivel
- Maestras
- Ordinarias

Equidistancia entre curvas de nivel: 40 metros.

El sombreado gris en la base del mapa simula el relieve del terreno, y fué generado a partir de un modelo digital de elevación con resolución de 1 segundo.

Elevaciones
- Cerros y volcanes

ÁREAS PROTEGIDAS
- Área Natural Protegida
- Otras áreas bajo conservación

RASGOS CULTURALES

POBLACIONES

Mayores a 15000 habitantes	**Tuxtla Gutiérrez**
De 2501 a 15000 habitantes	Pichucalco
De 500 a 2500 habitantes	Tenejapa
Menores de 500 habitantes	Bejucal de Ocampo
Sin dato de población	*San Antonio*

Las localidades que no disponen de dato de número de habitantes corresponden a las localidades de nuevo registro identificadas por el INEGI en los trabajos de planeación de la Encuesta Intercensal 2015, pero que no fueron censadas durante dicho evento.

LÍMITES
- Internacional
- Estatal
- Regional
- Municipal
- Polígono municipal
- Vértice fronterizo
- Cruce fronterizo

CATEGORÍA POLÍTICA
- Capital del Estado
- Cabecera Regional
- Cabecera Municipal
- Área urbana

LOCALIDADES SEGÚN REZAGO SOCIAL
- Muy bajo
- Bajo
- Medio
- Alto
- Muy alto
- Sin clasificar

INFRAESTRUCTURA

COMUNICACIONES

Carreteras Federales
- Cuota 2 carriles
- Caseta de cobro
- 4 carriles
- 2 carriles ampliada
- 2 carriles

Carreteras Estatales
- 2 carriles
- Revestida

Otros caminos
- Terracería
- Brecha
- Vereda
- Puente
- Tunel

Aeropuertos
- Internacional
- Nacional
- Aeropista

Ferrocarril
- Vía férrea
- Estación

Telecomunicaciones
- Microondas y TV

HIDRÁULICA E HIDROELÉCTRICA
- Presa
- Planta hidroeléctrica
- Alta tensión
- Canal de riego
- Distrito de riego

PROTECCIÓN CIVIL
- Centro Regional de Protección Civil y Bomberos

TURISMO
- Monumento Colonial
- Centro Turístico
- Arqueología
- Festival Artístico
- Artesanía
- Gruta
- Aventura
- Lago-Laguna
- Balneario
- Museo
- Aguas Termales
- Parador
- Belleza Nat.
- Pesca
- Albergue
- Playa
- Camping
- Zoológico
- Cascada
- Pueblos Mágicos

Servicios
- Terminal de autobuses
- Hotel
- Terminal de cruceros
- Gasolinera
- Muelle-Embarcadero

SALUD

SSA
- Hospital General
- Hospital Integral
- Hosp. Especialidades
- Clínica de Espec.
- Centro de Salud con hospitalización
- Centro de Salud
- Casa de Salud
- Unidad Móvil

IMSS
- Hospital Gral. de Zona
- Unidad Médica Familiar
- Hospital Rural
- Unidad Médica Rural
- Atención Rural Obstétrica
- Brigadas de Salud

Otras Instituciones
- Hospitalización
- Consulta externa

EDUCACIÓN
- Especial
- Primaria
- Superior (Licenciatura/Normal)
- Inicial
- Secundaria
- Formación para el trabajo
- Preescolar
- Media superior (Bachillerato/Prof. tec.)

AUTORIDAD

PARÁMETROS CARTOGRÁFICOS

ESCALA 1:25 000

0 0.5 1 2 Km

PROYECCIÓN: UNIVERSAL TRANVERSA DE MERCATOR, ZONA 15N
DATUM: SISTEMA GEODÉSICO MUNDIAL 1984 (WGS84)
CUADRÍCULA: A CADA 2,500 METROS
GRADÍCULA: A CADA 2 MINUTOS 30 SEGUNDOS

FUENTES DE INFORMACIÓN

CARTOGRÁFICA Y TOPOGRÁFICA: INEGI, CONJUNTO DE DATOS VECTORIALES DE LA CARTA TOPOGRÁFICA ESCALAS 1:50 000 y 1:250 000.

LOCALIDADES: INEGI, CENSO DE POBLACIÓN Y VIVIENDA 2020.

LÍMITES ESTATALES: GOBIERNO DEL ESTADO, CARTA GEOGRÁFICA DE CHIAPAS 1986.

LÍMITES MUNICIPALES: INEGI, MARCO GEOESTADÍSTICO. CENSO DE POBLACIÓN Y VIVIENDA 2020.

VÍAS DE COMUNICACIÓN: INEGI, RED NACIONAL DE CAMINOS 2020; ACTUALIZACIONES CON APOYO EN IMÁGENES DE SATÉLITE SPOT PROPORCIONADAS POR LA ERMEX MX.

INFRAESTRUCTURA EDUCATIVA: GOBIERNO DEL ESTADO, SECRETARÍA DE EDUCACIÓN. SUBSECRETARÍA DE PLANEACIÓN EDUCATIVA. CATÁLOGO DE CENTROS DE TRABAJO. 2020.

INFRAESTRUCTURA EN SALUD: SECRETARÍA DE SALUD. REPORTE DE CLAVES ÚNICAS DE ESTABLECIMIENTOS DE SALUD. MARZO DEL 2021.

TURISMO: GOBIERNO DEL ESTADO, SECRETARÍA DE TURISMO.

PROTECCIÓN CIVIL: GOBIERNO DEL ESTADO, SECRETARÍA DE PROTECCIÓN CIVIL.

ÁREAS PROTEGIDAS: GOBIERNO DEL ESTADO, SECRETARÍA DE MEDIO AMBIENTE E HISTORIA NATURAL; COMISIÓN NACIONAL DE ÁREAS NATURALES PROTEGIDAS.

REZAGO SOCIAL: CONEVAL, ÍNDICE Y GRADO DE REZAGO SOCIAL 2020.

SECRETARÍA DE HACIENDA
GOBIERNO DE CHIAPAS

Subsecretaría de Planeación
Dirección de Información Geográfica y Estadística
Departamento de Geografía

MAPAS MUNICIPALES DE CHIAPAS
ACTUALIZACIÓN 2021

cejeg
COMITE ESTATAL DE INFORMACIÓN ESTADÍSTICA Y GEOGRÁFICA

Agradeceremos comunicar sus observaciones a la DIGE: 2a. norte cte. #605. Tel. (961) 6133936
Tuxtla Gutiérrez, Chiapas
www.ceieg.chiapas.gob.mx
ceieg.chiapas@gmail.com