

UBICACIÓN EN EL ESTADO

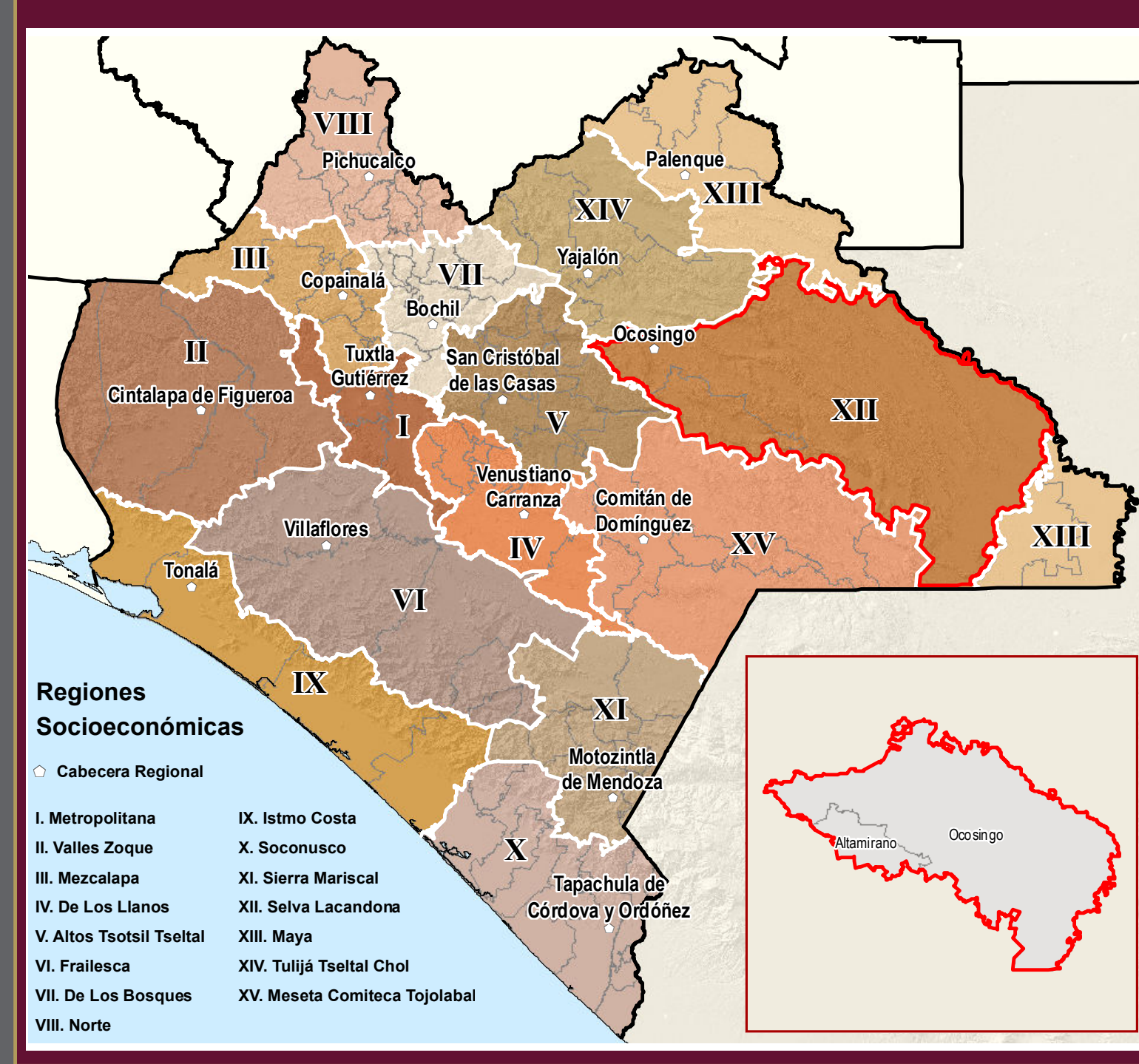

INDICADORES ESTRATÉGICOS

INDICADOR	Total Estatal	Región XII	Región XIII	INDICADOR	Total Estatal	Región XII	Región XIII
EDUCACIÓN				EDUCACIÓN			
Cobertura territorial (%)	74.45	100.00	100.00	Ratio de la 1ª a la 2ª etapa	750.50	45.00	45.00
Desarrollo de planes (%)	74.38	25.71	25.71	Ratio de la 1ª a la 3ª etapa	860.00	30.00	30.00
				Ratio de la 1ª a la 4ª etapa	228.00	10.00	10.00
POBLACIÓN				Ratio de la 1ª a la 5ª etapa	553.00	10.00	10.00
Total de habitantes	21,158	1,400	1,400	Ratio de la 1ª a la 6ª etapa	100.00	10.00	10.00
Loc. de 100 - 200 hab.	20,995	1,395	1,395	Ratio de la 1ª a la 7ª etapa	100.00	10.00	10.00
Loc. de 200 - 500 hab.	10,000	1,000	1,000	Ratio de la 1ª a la 8ª etapa	100.00	10.00	10.00
Loc. de 500 - 1,000 hab.	4,330	250	250	Ratio de la 1ª a la 9ª etapa	100.00	10.00	10.00
Loc. de 1,000 - 2,000 hab.	1,000	100	100	Ratio de la 1ª a la 10ª etapa	100.00	10.00	10.00
Loc. de 2,000 - 5,000 hab.	345	35	35	Ratio de la 1ª a la 11ª etapa	100.00	10.00	10.00
Loc. de 5,000 - 10,000 hab.	111	1	1	Ratio de la 1ª a la 12ª etapa	100.00	10.00	10.00
Loc. de 10,000 - 15,000 hab.	14	0	0	Ratio de la 1ª a la 13ª etapa	100.00	10.00	10.00
Loc. de 15,000 hab. y más	26	1	1	Ratio de la 1ª a la 14ª etapa	100.00	10.00	10.00
				Ratio de la 1ª a la 15ª etapa	100.00	10.00	10.00
POBLACIÓN				Ratio de la 1ª a la 16ª etapa	100.00	10.00	10.00
Población total	21,158	1,400	1,400	Ratio de la 1ª a la 17ª etapa	100.00	10.00	10.00
Pop. masculina	9,767	681	681	Ratio de la 1ª a la 18ª etapa	100.00	10.00	10.00
Pop. femenina	11,391	719	719	Ratio de la 1ª a la 19ª etapa	100.00	10.00	10.00
POBLACIÓN según grupos de edad y sexo				Ratio de la 1ª a la 20ª etapa	100.00	10.00	10.00
Pop. menor de 15 años	8,000	570	570	Ratio de la 1ª a la 21ª etapa	100.00	10.00	10.00
Pop. entre 15 y 24 años	1,626	75	75	Ratio de la 1ª a la 22ª etapa	100.00	10.00	10.00
Pop. entre 25 y 34 años	1,153	53	53	Ratio de la 1ª a la 23ª etapa	100.00	10.00	10.00
Pop. entre 35 y 44 años	977	20	20	Ratio de la 1ª a la 24ª etapa	100.00	10.00	10.00
Pop. entre 45 y 54 años	717	19	19	Ratio de la 1ª a la 25ª etapa	100.00	10.00	10.00
Pop. entre 55 y 64 años	1,016	4	4	Ratio de la 1ª a la 26ª etapa	100.00	10.00	10.00
Pop. entre 65 y 74 años	1,151	1	1	Ratio de la 1ª a la 27ª etapa	100.00	10.00	10.00
Pop. entre 75 y 84 años	1,151	1	1	Ratio de la 1ª a la 28ª etapa	100.00	10.00	10.00
Pop. entre 85 y 94 años	1,151	1	1	Ratio de la 1ª a la 29ª etapa	100.00	10.00	10.00
Pop. entre 95 y 104 años	1,151	1	1	Ratio de la 1ª a la 30ª etapa	100.00	10.00	10.00
Pop. entre 105 y 114 años	1,151	1	1	Ratio de la 1ª a la 31ª etapa	100.00	10.00	10.00
Pop. entre 115 y 124 años	1,151	1	1	Ratio de la 1ª a la 32ª etapa	100.00	10.00	10.00
Pop. entre 125 y 134 años	1,151	1	1	Ratio de la 1ª a la 33ª etapa	100.00	10.00	10.00
Pop. entre 135 y 144 años	1,151	1	1	Ratio de la 1ª a la 34ª etapa	100.00	10.00	10.00
Pop. entre 145 y 154 años	1,151	1	1	Ratio de la 1ª a la 35ª etapa	100.00	10.00	10.00
Pop. entre 155 y 164 años	1,151	1	1	Ratio de la 1ª a la 36ª etapa	100.00	10.00	10.00
Pop. entre 165 y 174 años	1,151	1	1	Ratio de la 1ª a la 37ª etapa	100.00	10.00	10.00
Pop. entre 175 y 184 años	1,151	1	1	Ratio de la 1ª a la 38ª etapa	100.00	10.00	10.00
Pop. entre 185 y 194 años	1,151	1	1	Ratio de la 1ª a la 39ª etapa	100.00	10.00	10.00
Pop. entre 195 y 204 años	1,151	1	1	Ratio de la 1ª a la 40ª etapa	100.00	10.00	10.00
Pop. entre 205 y 214 años	1,151	1	1	Ratio de la 1ª a la 41ª etapa	100.00	10.00	10.00
Pop. entre 215 y 224 años	1,151	1	1	Ratio de la 1ª a la 42ª etapa	100.00	10.00	10.00
Pop. entre 225 y 234 años	1,151	1	1	Ratio de la 1ª a la 43ª etapa	100.00	10.00	10.00
Pop. entre 235 y 244 años	1,151	1	1	Ratio de la 1ª a la 44ª etapa	100.00	10.00	10.00
Pop. entre 245 y 254 años	1,151	1	1	Ratio de la 1ª a la 45ª etapa	100.00	10.00	10.00
Pop. entre 255 y 264 años	1,151	1	1	Ratio de la 1ª a la 46ª etapa	100.00	10.00	10.00
Pop. entre 265 y 274 años	1,151	1	1	Ratio de la 1ª a la 47ª etapa	100.00	10.00	10.00
Pop. entre 275 y 284 años	1,151	1	1	Ratio de la 1ª a la 48ª etapa	100.00	10.00	10.00
Pop. entre 285 y 294 años	1,151	1	1	Ratio de la 1ª a la 49ª etapa	100.00	10.00	10.00
Pop. entre 295 y 304 años	1,151	1	1	Ratio de la 1ª a la 50ª etapa	100.00	10.00	10.00

SIMBOLOGÍA

RASGOS NATURALES	RASGOS CULTURALES
HIROGRAFÍA	POBLACIONES
Cuerpos de agua	Montes de 350 habitantes
Ríos	De 500 a 2500 habitantes
Perenne	De 2501 a 15000 habitantes
Intermittente	Tuxtla Gutiérrez
Tiempo sujeto a inundación	Mayor a 15000 habitantes
ALTIMETRIA	LIMITES
Curvas de nivel	Internacional
Elevaciones	Estatal
Cerros y volcanes	Regional
Ordinarias	Municipal
Equidistancia entre curvas de nivel: 100 metros	Municipal
El levantamiento se hizo en la base del sistema de referencia de terreno, y se generó a partir de un modelo digital de elevación con resolución de 30 metros	Poligono regional
AREAS PROTEGIDAS	Vertice fronterizo
Área Natural	Cruce fronterizo
Citas áreas bajo observación	
INFRAESTRUCTURA	
COMUNICACIONES	
Carteras Federales	Aeropuertos
Cuota 2 carteras	Internacional
Libre 2 carteras	Nacional
Libre 3 carteras	Estatal
Libre 4 carteras	Comunicaciones
Libre 5 carteras	Telecomunicaciones
Libre 6 carteras	Aeropuerto
Libre 7 carteras	Monitoreo y TV
Libre 8 carteras	
Libre 9 carteras	
Libre 10 carteras	
Libre 11 carteras	
Libre 12 carteras	
Libre 13 carteras	
Libre 14 carteras	
Libre 15 carteras	
Libre 16 carteras	
Libre 17 carteras	
Libre 18 carteras	
Libre 19 carteras	
Libre 20 carteras	
Libre 21 carteras	
Libre 22 carteras	
Libre 23 carteras	
Libre 24 carteras	
Libre 25 carteras	
Libre 26 carteras	
Libre 27 carteras	
Libre 28 carteras	
Libre 29 carteras	
Libre 30 carteras	
Libre 31 carteras	
Libre 32 carteras	
Libre 33 carteras	
Libre 34 carteras	
Libre 35 carteras	
Libre 36 carteras	
Libre 37 carteras	
Libre 38 carteras	
Libre 39 carteras	
Libre 40 carteras	
Libre 41 carteras	
Libre 42 carteras	
Libre 43 carteras	
Libre 44 carteras	
Libre 45 carteras	
Libre 46 carteras	
Libre 47 carteras	
Libre 48 carteras	
Libre 49 carteras	
Libre 50 carteras	

AUTORIDAD

SECRETARÍA DE HACIENDA
GOBIERNO DE CHIAPAS

MAPAS REGIONALES DE CHIAPAS
ACTUALIZACIÓN 2022

Subsecretaría de Planeación
Departamento de Información Geográfica y Estadística

ceieg

COMITÉ ESTATAL DE INFORMACIÓN ESTADÍSTICA Y GEOGRÁFICA

Puedes consultar más información en: www.ceieg.chiapas.gob.mx

Apoyados por el Comité de Información Estadística y Geográfica y Estadística

Teléfono y fax: 01(985) 613 39 36
De noche y/o 4:00. Tuxtla Gutiérrez, Chiapas
ceieg@ceieg.gob.mx

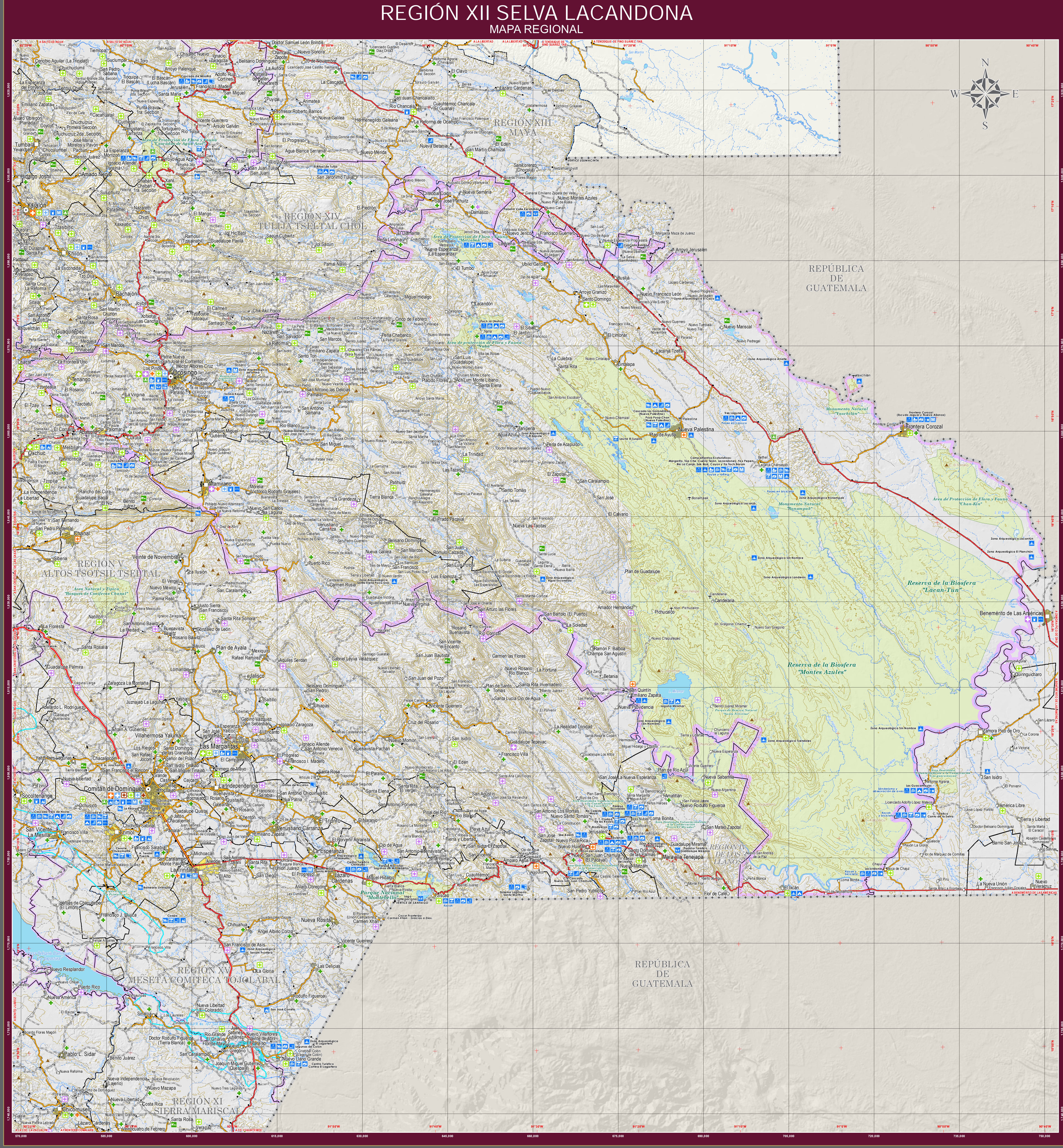

FISIOGRAFÍA

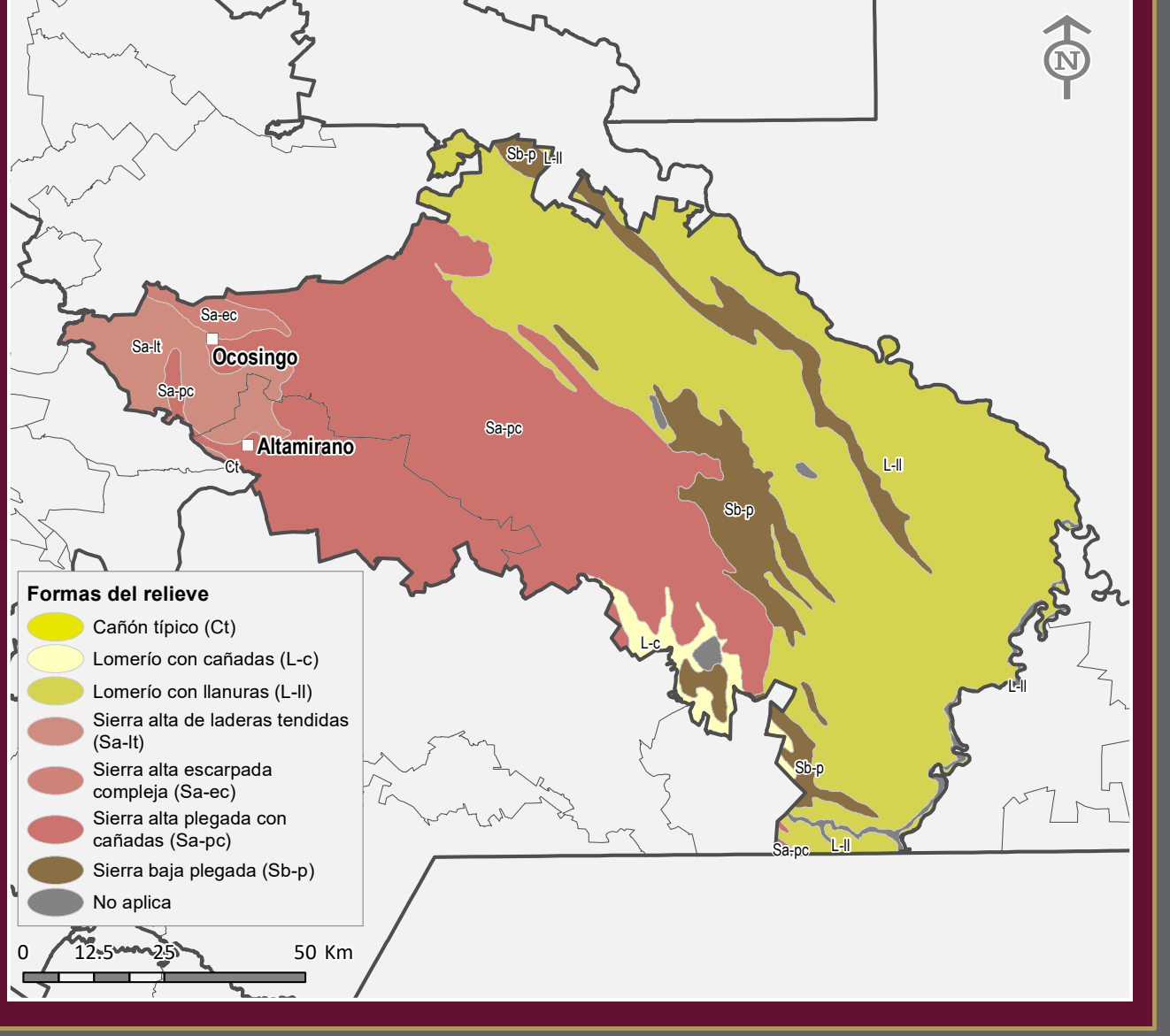

CLIMAS

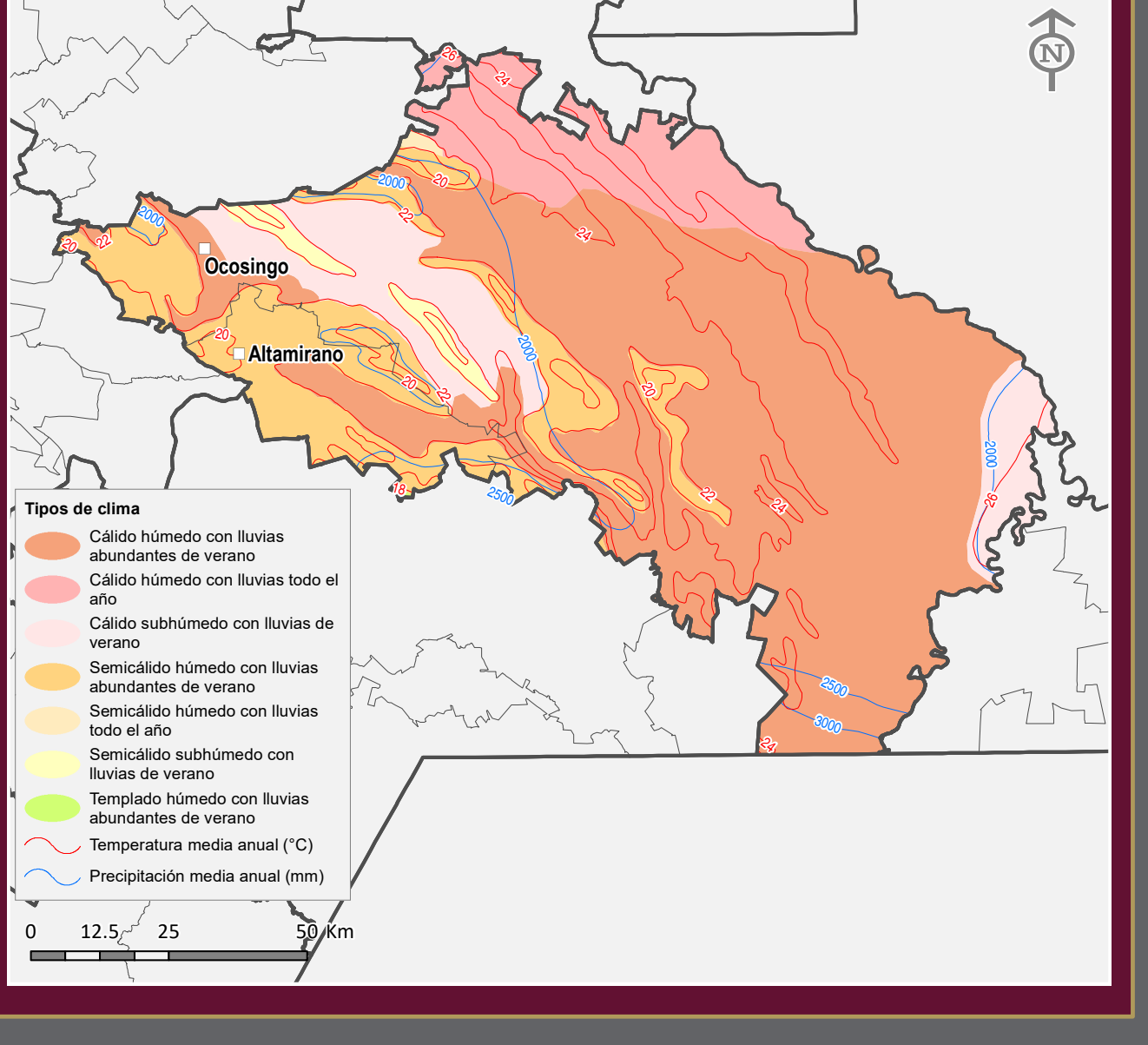

LITOLÓGIA

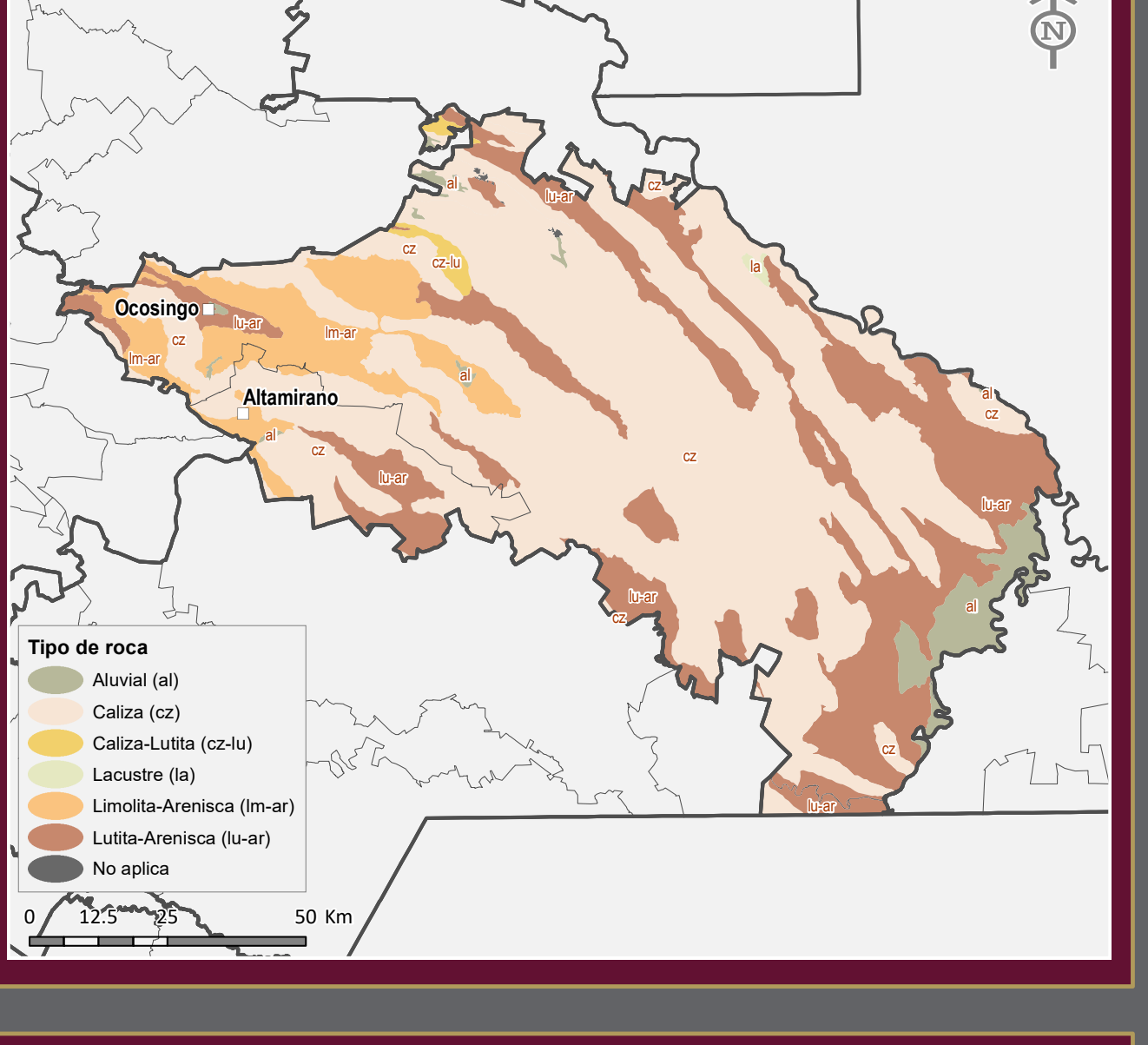

EDAFOLÓGIA

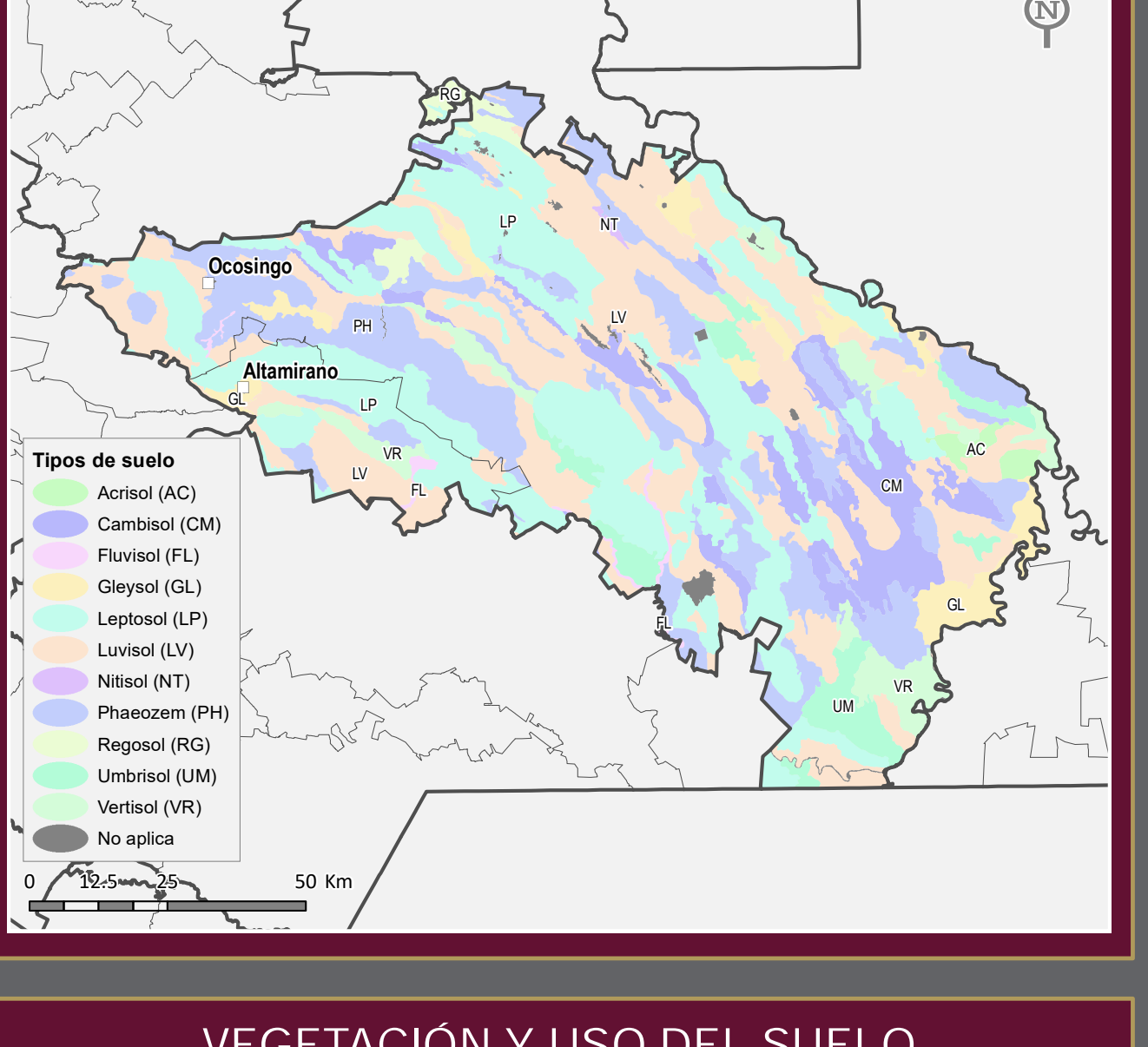

VEGETACIÓN Y USO DEL SUELO

