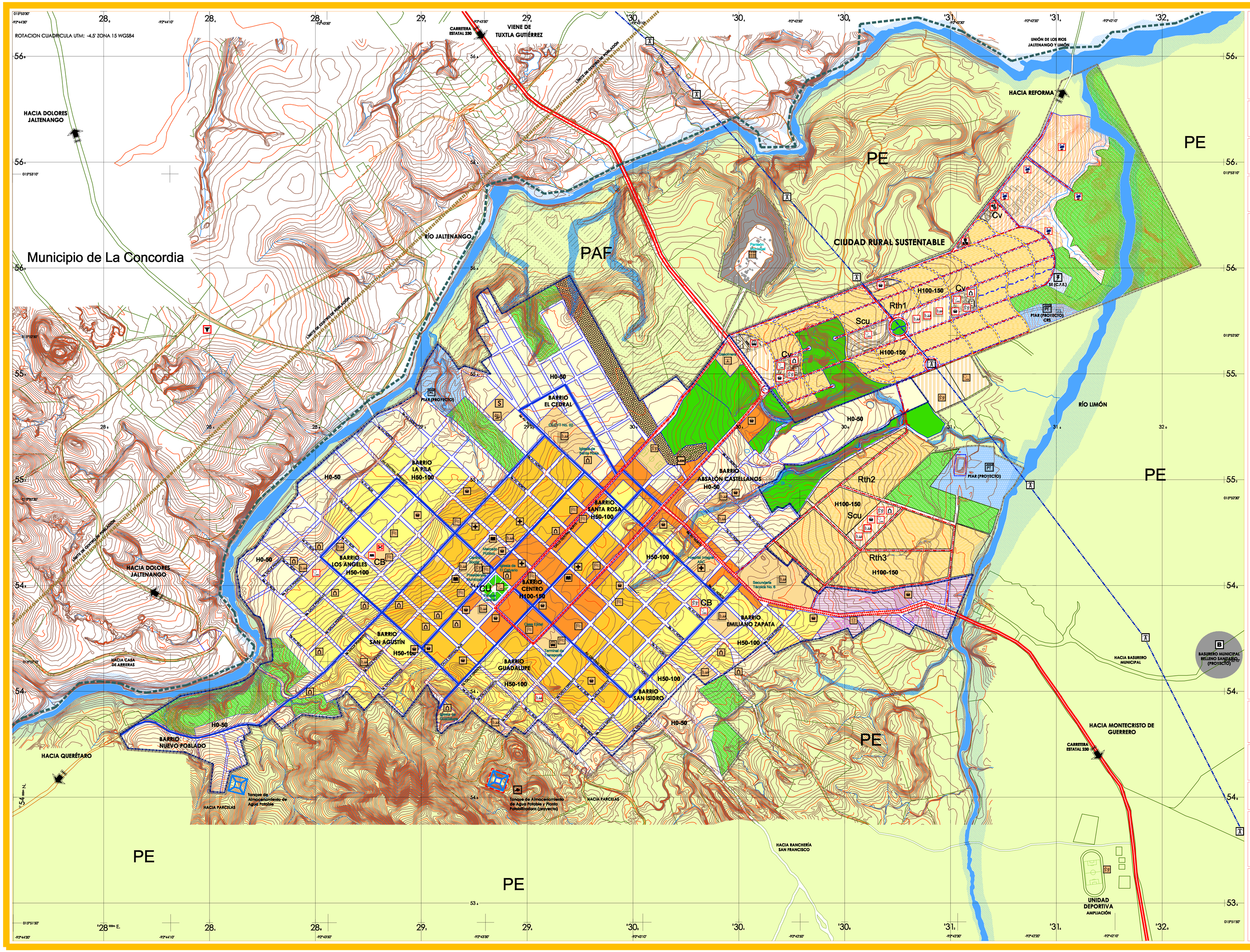

Con Unidad un Gobierno Sin Distinción
ÁNGEL ALBINO CORZO, CHIAPAS 2008-2010

Chiapas Gobierno del Estado
Secretaría de Infraestructura

GOBIERNO CONSTITUCIONAL DEL ESTADO DE CHIAPAS

LIC. JUAN JOSÉ SABINES GUERRERO
GOBERNADOR CONSTITUCIONAL DEL ESTADO

H. AYUNTAMIENTO
PROF. RITO MEZA ZÚÑIGA
PRESIDENTE MUNICIPAL CONSTITUCIONAL DE ÁNGEL ALBINO CORZO

PROGRAMA DE DESARROLLO URBANO (2009-2030)
DEL CENTRO DE POBLACIÓN DE
JALTENANGO DE LA PAZ, MUNICIPIO DE
ÁNGEL ALBINO CORZO, CHIAPAS

SIMBOLOGÍA

HABITACIONAL (DENSIDAD)

- Ha — Habitacional de densidad baja — H 0-50
- Ha — Habitacional de densidad media — H 50-100
- Ha — Habitacional de densidad alta — H 100-150

USOS Y DESTINOS (ACTUALES)

- Mixto
- Equipamiento Urbano
- Equipamiento Urbano (zona de feria, recreativo-deportivo)
- Servicios
- Industria (ligera)
- Área Verde
- Zona Inundable

RESERVA

- Rth1 — Habitacional H 100-150
- Equipamiento Urbano
- Industria
- Infraestructura Urbana
- PAF — Agroforestal

ÁREAS DE PRESERVACIÓN ECOLÓGICA

- CE1 Conservación Ecológica 1 (Zonas de Amortiguamiento y Reforestación)
- PE — Preservación Ecológica

ESTRUCTURA VIAL

- Vialidad Regional
- Vialidad Primaria
- Vialidad Secundaria
- Propuesta de Glorieta Vehicular
- Vialidad Estratégica (CRS y Centro Urbano)
- Circuito vial propuesto
- Vialidad primaria propuesta
- Vialidad secundaria propuesta (Calles y Avenidas)

ESTRUCTURA URBANA

Cu Centro Urbano Scu Subcentro Urbano CB Centro de Barrio CV Centro Vecinal

DESTINOS DE EQUIPAMIENTO

- Educación Preescolar
- Educación Primaria
- Educación Secundaria
- Educación Media Superior
- Abasto
- Transporte
- Deporte
- Salud y Asistencia Social
- Administración Pública
- Comunicaciones
- Gasolinera
- Módulo de Vigilancia
- Religión
- Cultura
- Recreación
- Turismo (Hotel)
- Servicios
- Lienzo Charro
- Asociación Ganadera
- Panteón Municipal

DESTINOS DE EQUIPAMIENTOS PROPUESTOS

- Corredor Microindustrial
- Corredor Comercial
- Rastro Intermunicipal
- Educación Preescolar
- Área Productiva
- DIF-Municipal
- Parques y Jardines
- Cancha Deportiva
- Educación Primaria
- Módulo de Vigilancia
- Edificios Religiosos
- Terminal de Transporte
- Espacio Educativo
- Educación Secundaria

DESTINOS DE INFRAESTRUCTURA Y SERVICIOS

- Planta de Tratamiento de Aguas Residuales
- Basurero Municipal
- Torres de Alta Tensión
- Subestación Eléctrica (Predio)
- Tanques de Regulación de Agua Potable
- Planta Potabilizadora

SÍMBOLOS CONVENCIONALES:

- CALLES
- CAMINO RURAL
- PUENTES
- TRAZA URBANA
- CURVAS DE NIVEL
- ARROYO INTERMITENTE
- LÍMITE MUNICIPAL
- LÍMITE DE ÁREA URBANA ACTUAL
- LÍNEA DE ALTA TENSIÓN
- LÍMITE DE ÁREA URBANA 2030
- LÍMITE DE CENTRO DE POBLACIÓN

CARTA URBANA 2009

CLAVE:	PLANO:	FECHA:
CARTA URBANA 2009	ÚNICO	2009

ESCALA GRÁFICA:

0 10 50 100 200 300 400 500
5 20 70 Metros
ESCALA 1:5, 500

norte

SECRETARÍA DE INFRAESTRUCTURA
ING. RICARDO ALBERTO SERRANO PINO
SECRETARIO

ARQ. JUAN JESÚS NIETO LÓPEZ
SUBSECRETARIO DE DESARROLLO URBANO Y ORDENAMIENTO TERRITORIAL