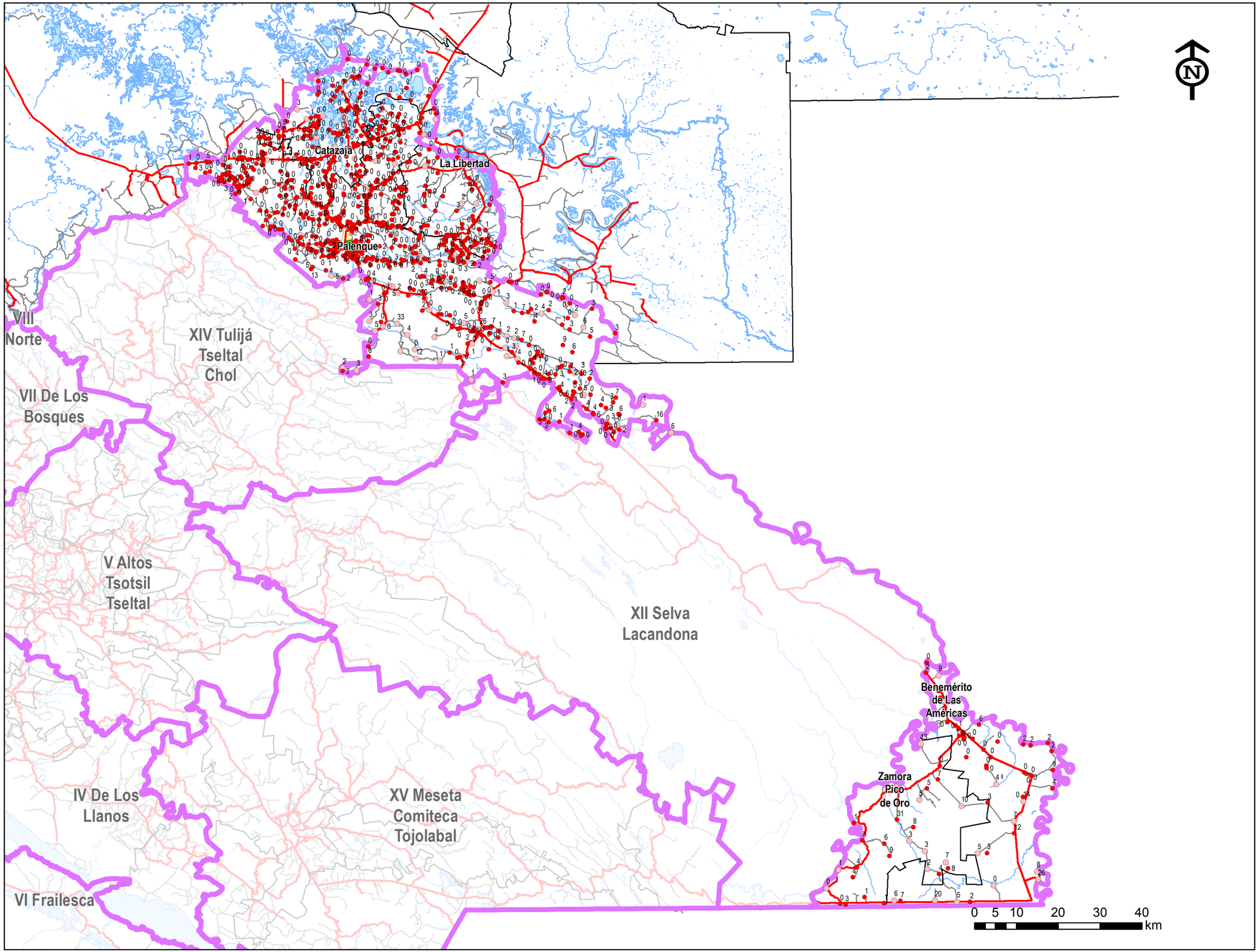

GOBIERNO DEL ESTADO DE CHIAPAS

REGIÓN XIII MAYA

ESCUELAS E INASISTENCIA EN NIVEL SECUNDARIA POR LOCALIDAD

Número de escuelas secundaria

- 0
- 1
- 2
- 3
- 4 y más

ETIQUETA: Número de niños de 12 a 14 años que no asisten a la escuela

FUENTE:
Secretaría de Educación. Inicio del Ciclo Escolar 2012-2013.
INEGI. Censo de Población y Vivienda 2010.

SIMBOLOGÍA

- Región Socioeconómica
- Límite municipal
- Carretera pavimentada
- Terracería y brecha
- Río perenne
- Cuerpo de agua
- Área urbana

FUENTE:
INEGI. Censo de Población y Vivienda 2010.
INEGI. Marco Geoestadístico 2010.
Gobierno del Estado. Carta Geográfica de Chiapas 2012.

ELABORÓ

SECRETARÍA DE PLANEACIÓN GESTIÓN PÚBLICA Y PROGRAMA DE GOBIERNO

SUBSECRETARÍA DE PLANEACIÓN
DIRECCIÓN DE GEOGRAFÍA, ESTADÍSTICA E INFORMACIÓN

cejeg COMITÉ ESTATAL DE INFORMACIÓN ESTADÍSTICA Y GEOGRÁFICA