TUXTLA GUTIÉRREZ

MAPA MUNICIPAL

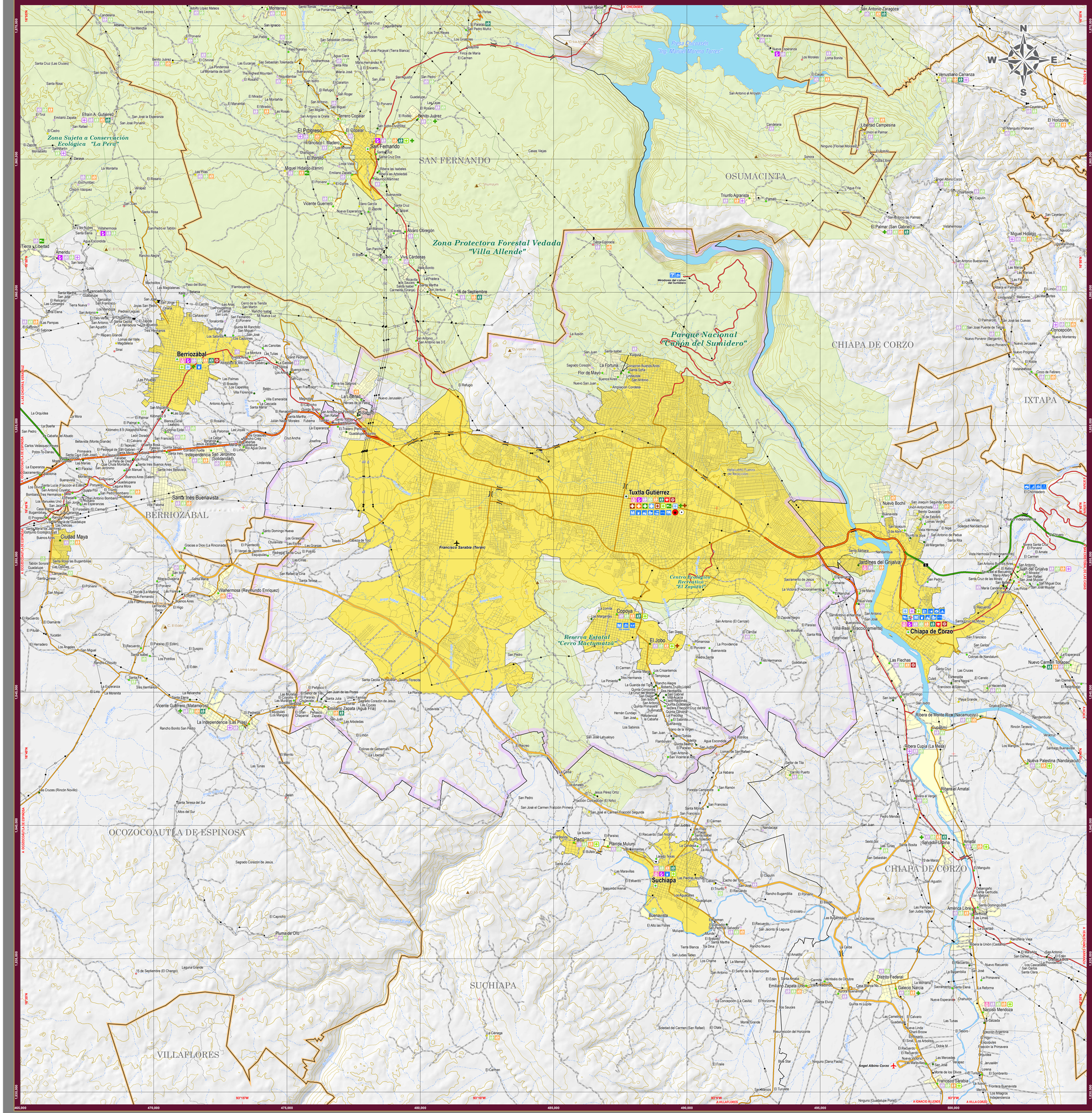

UBICACIÓN EN EL ESTADO

INDICADORES ESTRATÉGICOS

INDICADOR	Estatal	Tuxtla Gutiérrez
INTEGRACIÓN TERRITORIAL		
Extensión territorial (km²)	74 415	334.6
Densidad de población (habitantes / km²)	74.4	1 805.5
Total de localidades	21 199	126
Localidades de 1 a 2 499 habitantes	20 993	123
Loc. de 1 - 99 hab.	15 090	104
Loc. de 100 - 499 hab.	4 310	15
Loc. de 500 - 999 hab.	1 048	1
Loc. de 1 000 - 2 499 hab.	545	3
Localidades de 2 500 habitantes y más	206	3
Loc. de 2 500 - 4 999 hab.	111	0
Loc. de 5 000 - 9 999 hab.	52	2
Loc. de 10 000 – 14 999 hab.	14	0
Loc. de 15 000 hab. y más	29	1
POBLACIÓN		
Población Total	5 543 828	604 147
Población masculina	2 705 947	287 524
Población femenina	2 837 881	316 623
Pob. en localidades de 1 a 2 499 habitantes	2 817 106	9 651
Pob. en loc. de 1 - 99 hab.	275 590	1 659
Pob. en loc. de 100 - 499 hab.	1 002 251	3 866
Pob. en loc. de 500 - 999 hab.	735 132	547
Pob. en loc. de 1 000 - 2 499 hab.	804 133	3 579
Pob. en localidades de 2 500 habitantes y más	2 726 722	594 496
Pob. en loc. de 2 500 - 4 999 hab.	378 092	0
Pob. en loc. de 5 000 - 9 999 hab.	369 984	15 666
Pob. en loc. de 10 000 - 14 999 hab.	165 129	0
Pob. en loc. de 15 000 hab. y más	1 813 517	578 830
Población según grandes grupos de edad y sexo /a		
Pob. de 0 a 14 años masculina	892 783	74 301
Pob. de 0 a 14 años femenina	877 293	71 652
Pob. de 15 a 64 años masculina	1 625 790	193 393
Pob. de 15 a 64 años femenina	1 771 127	220 126
Pob. de 65 años y más masculina	173 513	18 771
Pob. de 65 años y más femenina	175 518	23 752
Población indígena		
Población en hogares indígenas b/	1 835 102	26 865
Población de 3 años y más	5 181 929	573 856
Pob. de 3 años y más que habla lengua indígena	1 459 648	12 976
Pob. de 3 años y más bilingüe c/	1 036 366	12 719
Pob. de 3 años y más monolingüe d/	397 179	224
Edad mediana	24	30
TMAC 2015 - 2020 e/	1.04	0.15
Tasa de mortalidad general f/ (2019)	4.95	5.28
Defunciones infantiles g/ (2019)	1 371	191

INDICADOR	Estatal	Tuxtla Gutiérrez
Promedio de hijas o hijos nacidos vivos h/	2.3	1.8
Grado de Rezago Social	Muy alto	Muy bajo
Grado de Marginación	Muy alto	Muy bajo
EDUCACIÓN		
Población de 6 a 11 años	730 559	58 030
Pob. de 6 a 11 años que asiste a la escuela	680 085	55 173
Población de 12 a 14 años	342 016	28 601
Pob. de 12 a 14 años que asiste a la escuela	279 318	26 451
Población de 15 a 17 años	323 350	29 454
Pob. de 15 a 17 años que asiste a la escuela	198 078	24 263
Población de 18 a 24 años	667 750	75 140
Pob. de 18 a 24 años que asiste a la escuela	144 620	34 677
Población de 8 a 14 años	830 275	67 407
Pob. de 8 a 14 años que sabe leer y escribir	758 465	65 230
Población de 15 años y más	3 745 908	496 012
Pob. de 15 años y más con primaria completa	2 721 500	406 219
Pob. de 15 años y más con secundaria completa	1 938 428	347 899
Pob. de 15 años y más sin escolaridad i/	497 929	20 295
Pob. de 15 años y más analfabeta	512 720	17 169
Índice de Analfabetismo	13.7	3.8
SALUD		
Población Derechohabiente j/	3 698 663	355 633
Pob. derechohabiente del IMSS	872 681	185 777
Pob. derechohabiente del IMSS - Bienestar	159 403	1 764
Pob. derechohabiente del ISSSTE	212 030	56 100
Pob. derechohabiente del ISSSTE/CH	46 562	15 119
Pob. derechohabiente PEMEX, Defensa o Marina	38 656	6 260
Pob. derechohabiente del INSABI k/	2 538 415	74 046
Pob. derechohabiente de Instituciones Privadas	32 965	13 993
Pob. derechohabiente de otras instituciones l/	31 976	7 174
Unidades médicas de las inst. del sector público /m	1 797	40
Personal médico de las inst. públicas	8 605	2 432
Razón de habitantes por médico	644.3	248.4
VIVIENDAS		
Viviendas Particulares Habitadas (VPH) /n	1 348 105	165 846
Promedio de ocupantes en VPH	4.1	3.6
Promedio de cuartos en VPH /o	3.6	3.9
VPH que disponen de energía eléctrica	1 317 473	164 809
VPH que disponen de agua entubada o/	1 207 026	156 468
VPH que disponen de drenaje p/	1 137 069	156 313
VPH con piso diferente de tierra q/	1 191 940	161 470
EMPLEO		
Población de 12 años y más	4 087 924	484 613
Población Económicamente Activa (PEA)	2 501 341	308 596
PEA Ocupada	2 454 255	301 079
PEA Ocupada en el sector Primario (%) s/	36.1	1.1
PEA Ocupada en el sector Secundario (%) s/	14.3	14.8
PEA Ocupada en el sector Terciario (%) t/	48.6	81.3

a/ Excluye a la población con edad no especificada.
b/ Total de personas en hogares censales donde al jefe del hogar o cónyuge hablen lengua indígena. Se refiere a la población que habla lengua indígena y español.
c/ Se refiere a la población que habla lengua indígena y no habla español.
d/ Se refiere a la población que habla lengua indígena en el periodo 2015 al 2020, según el modelo de comportamiento de crecimiento geométrico.
f/ Número de defunciones registradas en un año por cada 1 000 habitantes en un año determinado.
g/ Número de defunciones de menores de un año.
h/ Es la relación del total de hijas o hijos nacidos vivos de las mujeres de las mujeres con edad fértil (15 a 49 años) sobre el total de mujeres en edad fértil, multiplicado por 100. Incluye la madre ausente.
i/ Personas de 15 a 130 años de edad que no aprobaron ningún grado de escolaridad o que solo tienen nivel preescolar.
j/ La suma de los derechohabientes en las distintas instituciones de salud puede ser mayor al total de la población que tiene derecho a este servicio en más de una institución de salud.
k/ Incluye Seguro de Salud para la Familia. Incluye también a la población que declaró estar afiliada al extinto Seguro Popular.
l/ Incluye instituciones de salud públicas o privadas.
m/ Incluye Unidades de Salud y Unidades Móviles.
n/ Incluye 5 407 viviendas construidas para habitación, 12 viviendas móviles y 499 refugios.
o/ No se incluye no especificado.
p/ Incluye agua entubada dentro de la vivienda o agua entubada solo en el patio o terreno.
q/ Incluye: conectado a la red pública, conectado a fosa séptica, conectado a barranca o grieta y conectado a río, lago o mar.
s/ Incluye: cemento o firme y madera, mosaico u otro recubrimiento.
t/ Incluye: vivienda particular y colectiva. Excluye refugios.
u/ Incluye minería, extracción de petróleo y gas, industria manufacturera, electricidad, agua y construcción.
v/ Incluye transporte, gobierno y otros servicios.
/a Porcentaje de la población ocupada por sector de actividad se tomó de los estimadores de la población de 12 años y más ocupada de los tabulados del cuestionario ampliado del Censo de Población y Vivienda 2020.
ND: No disponible.
Fuentes:
Constitución Política del Estado de Chiapas.
INEGI. Censo de Población y Vivienda 2020. Tabulados del cuestionario básico y ampliado.
INEGI. Censo de Población y Vivienda 2020. Principales resultados por localidad (ITER).
INEGI. Marco Geoestadístico. Censo de Población y Vivienda 2020.
INEGI. Estadísticas de mortalidad 2019.
Secretaría de Hacienda. Carta Geográfica de Chiapas, edición 2021.
Secretaría de Salud. Clave Única de Establecimientos de Salud (CLUES). Marzo 2021.
Consejo Nacional de Evaluación de la Política de Desarrollo Social. Índice de Rezago Social 2020
Consejo Nacional de Población. Índice de Marginación 2020.

SIMBOLOGÍA

RASGOS NATURALES

HIDROGRAFÍA

Cuerpos de agua: Perenne; Intermitente; Terreno sujeto a inundación

Ríos: Perenne; Intermitente

ALTIMETRÍA

Curvas de nivel: Maestras; Ordinarias

Elevaciones: Cerros y volcanes

Equidistancia entre curvas de nivel: 100 metros.

El sombreado gris en la base del mapa simula el relieve del terreno, y fué generado a partir de un modelo digital de elevación con resolución de 1 segundo.

ÁREAS PROTEGIDAS

Área Natural Protegida; Otras áreas bajo conservación

RASGOS CULTURALES

POBLACIONES

Mayores a 15000 habitantes	**Tuxtla Gutiérrez**
De 2501 a 15000 habitantes	Pichucalco
De 500 a 2500 habitantes	Tenejapa
Menores de 500 habitantes	Bejucal de Ocampo
Sin dato de población	San Antonio

Las localidades que no disponen de dato de número de habitantes corresponden a las localidades de nuevo registro identificadas por el INEGI en los trabajos de planeación de la Encuesta Intercensal 2015, pero que no fueron censadas durante dicho evento.

LÍMITES

Internacional; Estatal; Regional; Municipal; Polígono municipal; Vértice fronterizo; Cruce fronterizo

CATEGORÍA POLÍTICA

Capital del Estado; Cabecera Regional; Cabecera Municipal; Asentamiento urbano; Asentamiento rural

LOCALIDADES SEGÚN REZAGO SOCIAL

Muy bajo; Bajo; Medio; Alto; Muy alto; Sin clasificar

INFRAESTRUCTURA

COMUNICACIONES

Carreteras Federales: Cuota 2 carriles; Caseta de cobro; 4 carriles; 2 carriles ampliada; 2 carriles

Carreteras Estatales: 2 carriles; Revestida; 2 carriles ampliada

Otros caminos: Terracería; Brecha; Vereda; Puente; Tunel

Aeropuertos: Internacional; Nacional; Aeropista

Ferrocarril: Vía férrea; Estación

Telecomunicaciones: Microondas y TV

HIDRÁULICA E HIDROELÉCTRICA

Presa; Planta hidroeléctrica; Alta tensión; Canal de riego; Distrito de riego

PROTECCIÓN CIVIL

Centro Regional de Protección Civil y Bomberos

TURISMO

Monumento Colonial; Centro Turístico; Arqueología; Festival Artístico; Artesanía; Gruta; Hosp. Especialidades; Aventura; Lago-Laguna; Balneario; Museo; Aguas Termales; Parador; Belleza Nat.; Pesca; Albergue; Playa; Camping; Zoológico; Cascada; Pueblos Mágicos

Servicios: Terminal de autobuses; Hotel; Terminal de cruceros; Gasolinera; Muelle-Embarcadero

SALUD

SSA: Hospital General; Hospital Integral; Hosp. Especialidades; Clínica de Especi.; Centro de Salud con hospitalización; Centro de Salud; Casa de Salud; Unidad Móvil

IMSS: Hospital Gral. de Zona; Unidad Médica Familiar; Hospital Rural; Unidad Médica Rural; Atención Rural Obstétrica; Brigadas de Salud

Otras Instituciones: Hospitalización; Consulta externa

EDUCACIÓN

Especial; Primaria; Superior (Licenciatura/Normal); Inicial; Secundaria; Formación para el trabajo; Preescolar; Media superior (Bachillerato/Prof. tec.)

AUTORIDAD

PARÁMETROS CARTOGRÁFICOS

ESCALA 1:50 000

0 1 2 4 Km

PROYECCIÓN: UNIVERSAL TRANVERSA DE MERCATOR, ZONA 15N
DATUM: SISTEMA GEODÉSICO MUNDIAL 1984 (WGS84)
CUADRÍCULA: A CADA 5 METROS
GRADÍCULA: A CADA 5 MINUTOS

FUENTES DE INFORMACIÓN

CARTOGRÁFICA Y TOPOGRÁFICA: INEGI, CONJUNTO DE DATOS VECTORIALES DE LA CARTA TOPOGRÁFICA ESCALAS 1:50 000 y 1:250 000.
LOCALIDADES: INEGI, CENSO DE POBLACIÓN Y VIVIENDA 2020.
LÍMITES ESTATALES: COBIERNO DEL ESTADO, CARTA GEOGRÁFICA DE CHIAPAS 1986.
LÍMITES MUNICIPALES: INEGI, MARCO GEOESTADÍSTICO. CENSO DE POBLACIÓN Y VIVIENDA 2020.
VÍAS DE COMUNICACIÓN: INEGI, RED NACIONAL DE CAMINOS 2020; ACTUALIZACIONES CON APOYO EN IMÁGENES DE SATÉLITE SPOT PROPORCIONADAS POR LA ERMEX NG.
INFRAESTRUCTURA EDUCATIVA: COBIERNO DEL ESTADO, SECRETARÍA DE EDUCACIÓN. SUBSECRETARÍA DE PLANEACIÓN EDUCATIVA, CATALOGO DE CENTROS DE TRABAJO. 2020.
INFRAESTRUCTURA EN SALUD: SECRETARÍA DE SALUD, REPORTE DE CLAVES ÚNICAS DE ESTABLECIMIENTOS DE SALUD, MARZO DEL 2021.
TURISMO: GOBIERNO DEL ESTADO, SECRETARÍA DE TURISMO.
PROTECCIÓN CIVIL: GOBIERNO DEL ESTADO, SECRETARÍA DE PROTECCIÓN CIVIL.
ÁREAS PROTEGIDAS: GOBIERNO DEL ESTADO, SECRETARÍA DE MEDIO AMBIENTE E HISTORIA NATURAL; COMISIÓN NACIONAL DE ÁREAS NATURALES PROTEGIDAS.
REZAGO SOCIAL: CONEVAL, ÍNDICE Y GRADO DE REZAGO SOCIAL 2020.

SECRETARÍA DE HACIENDA
GOBIERNO DE CHIAPAS

Subsecretaría de Planeación
Dirección de Información Geográfica y Estadística
Departamento de Geografía

MAPAS MUNICIPALES DE CHIAPAS
ACTUALIZACIÓN 2021

cejeg
COMITE ESTATAL DE INFORMACIÓN ESTADÍSTICA Y GEOGRÁFICA

Agradeceremos comunicar sus observaciones a la DIGE: 2a. norte ote. #605. Tel. (961) 6133936 Tuxtla Gutiérrez, Chiapas
www.ceieg.chiapas.gob.mx
ceieg.chiapas@gmail.com