

# **DINÁMICA DE LOS INDICADORES DEMOGRÁFICOS DE LOS MUNICIPIOS DE CHIAPAS**

# DINÁMICA DE LOS INDICADORES DEMOGRÁFICOS DE LOS MUNICIPIOS DE CHIAPAS



**Comité Estatal de Información Estadística y Geográfica**  
Coordinación Operativa

2a. Norte Oriente No. 605  
Colonia Centro  
Tuxtla Gutiérrez, Chiapas  
Tel. 01 (961) 61 33936, 61 29518

ceieg.chiapas@gmail.com  
<http://www.ceieg.chiapas.gob.mx>



## Presentación

La población es el objeto central de toda política pública, y sus características y comportamiento es un tema imprescindible para la planeación. Es por ello que en el marco del Comité Estatal de Información Estadística y Geográfica del Estado de Chiapas, se ha elaborado este documento que presenta información gráfica y da acceso a la información estadística sobre las principales características que ayuden a entender el fenómeno demográfico de los municipios de Chiapas y del comportamiento en el tiempo.

Este ejercicio de información estadística y geográfica permite el análisis espacial de la situación actual y del comportamiento reciente de 14 componentes demográficos de 118 municipios de Chiapas.

Este documento pretende ser de utilidad para la planeación estatal, regional y municipal, que además, al mostrar los municipios y el sentido de los cambios en los indicadores y su magnitud, se les puede asociar o relacionar con otros aspectos de la población y la economía, tales como la pobreza, la actividad económica, el gasto social, etc..

La fuente de información para los contenidos del documento ha sido el INEGI a través de los resultados de los Censos de Población y Encuesta Intercensal 2015, en tanto que la evolución del indicador se ha calculado a partir de la variación porcentual entre los datos de los diferentes años bajo la siguiente fórmula:

$$((\text{año final} / \text{año inicial}) * 100) - 100$$

Este cálculo de variación se ha realizado por la Dirección de Información Geográfica y Estadística de la Subsecretaría de Planeación, y tiene como objeto cuantificar el comportamiento de la magnitud y el sentido del cambio en el periodo.

Las gráficas se han ordenado en orden descendente de la magnitud del indicador para apreciar fácilmente la condición en que se encuentra cada municipio.

## Población total



## Población total 2015

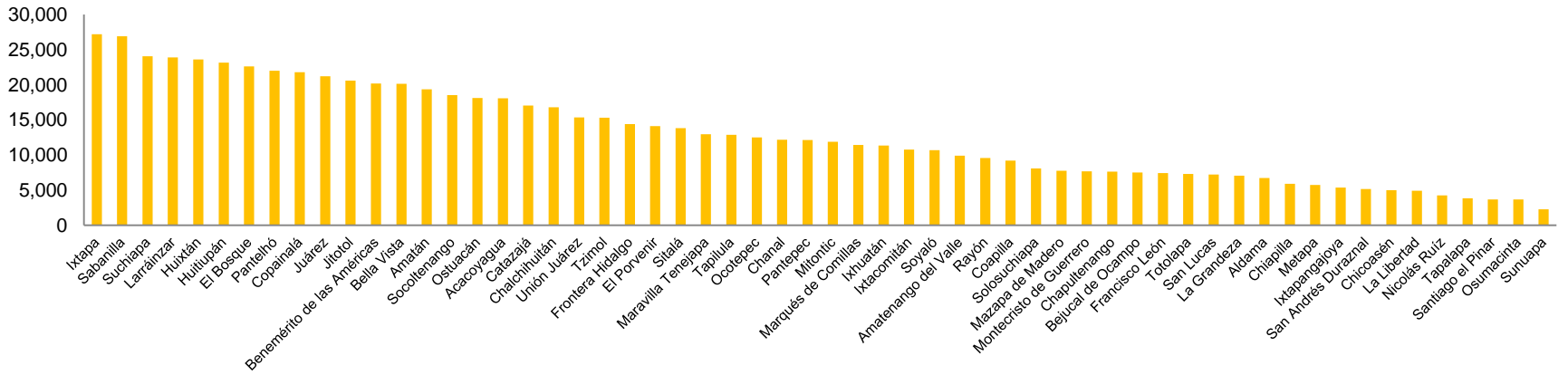
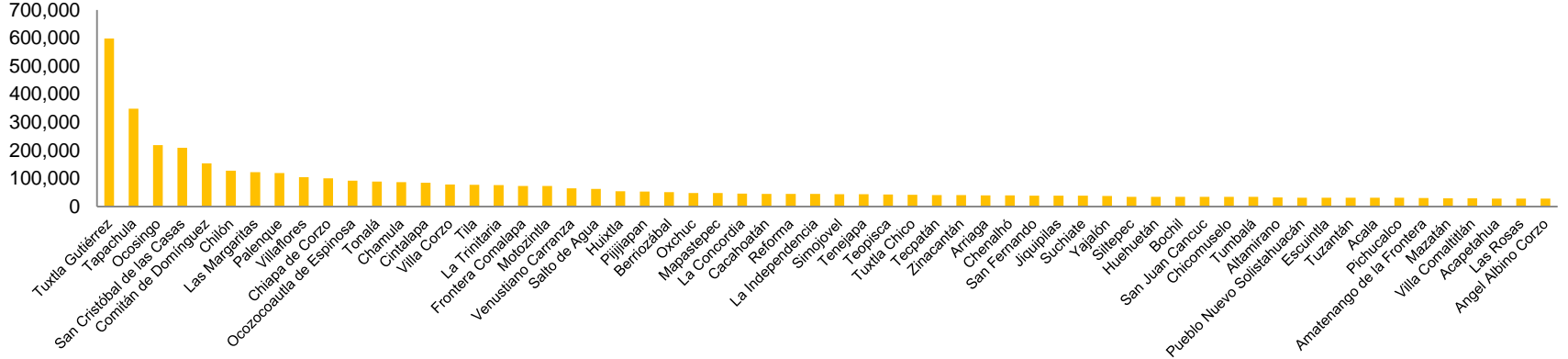

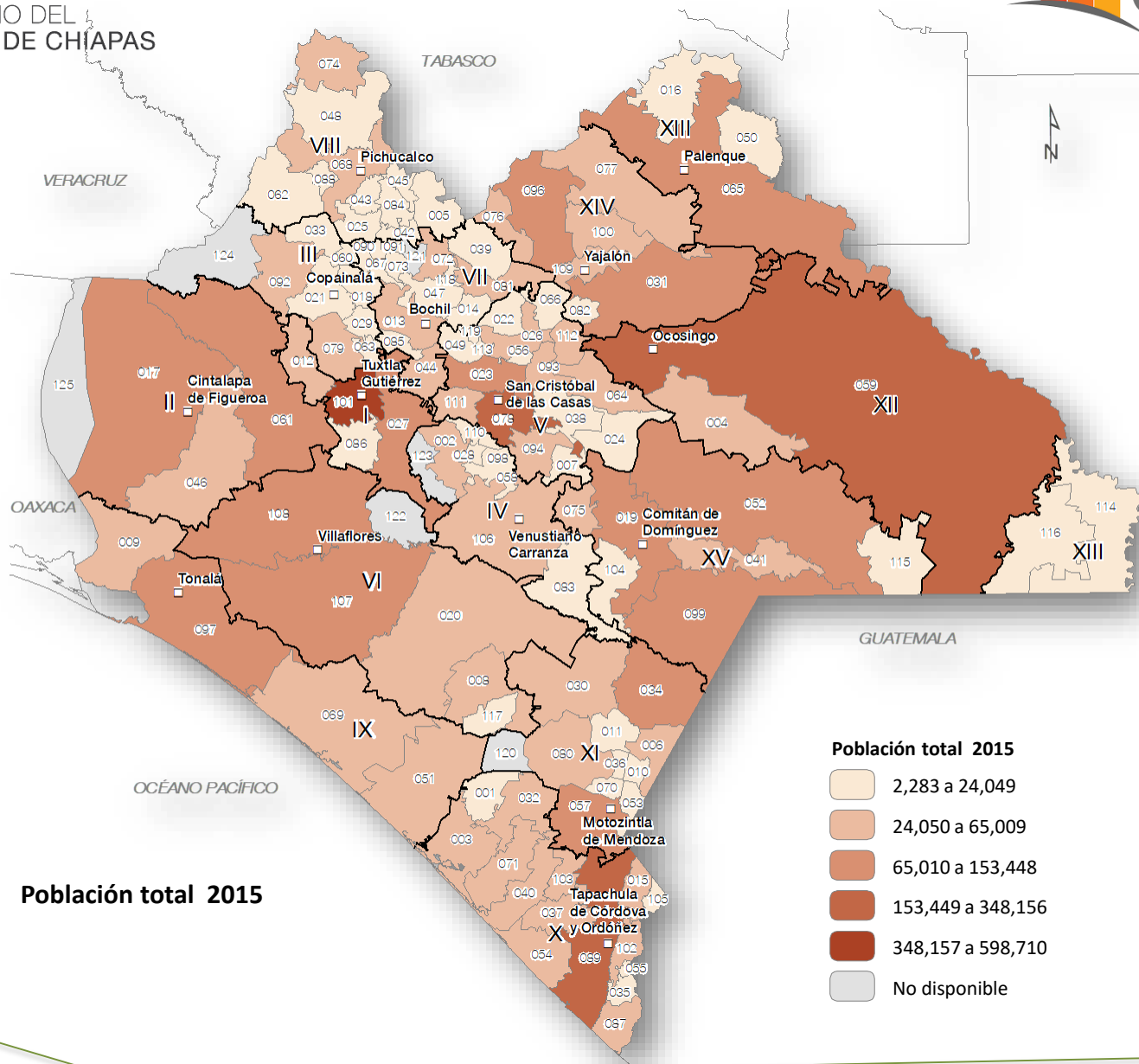

**Población total 2015**

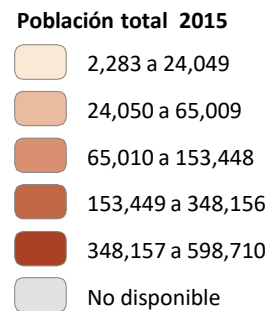



## Variación porcentual de la población total 2000-2015

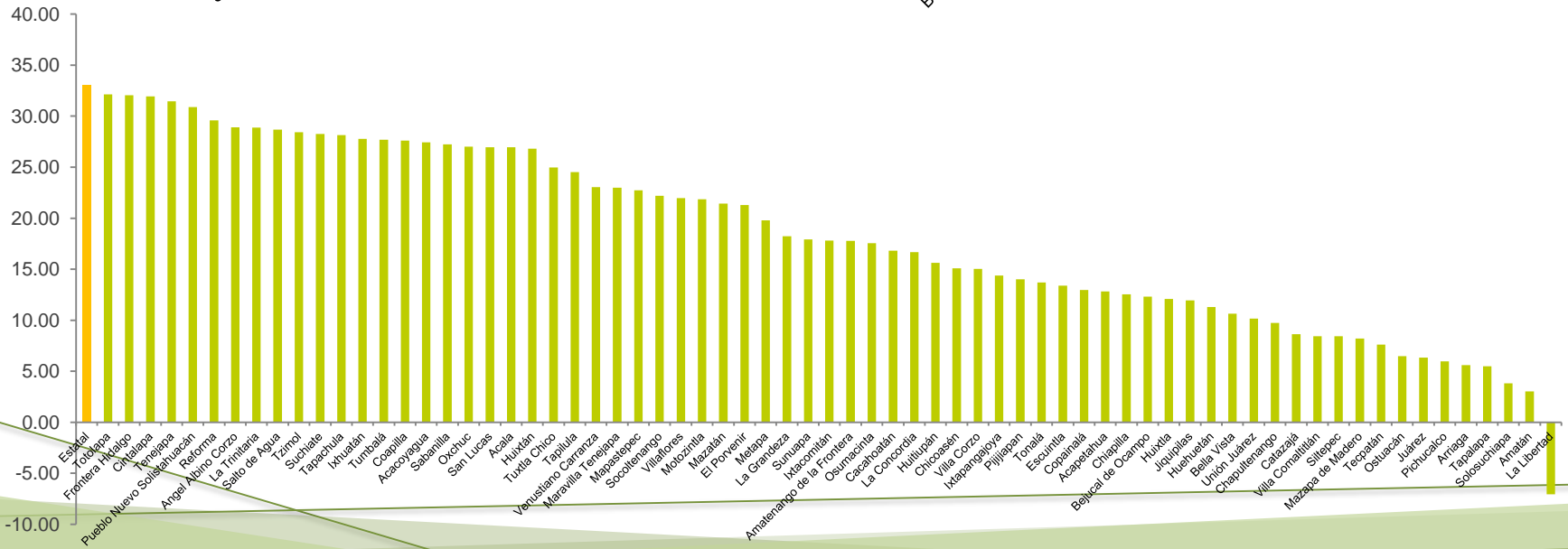
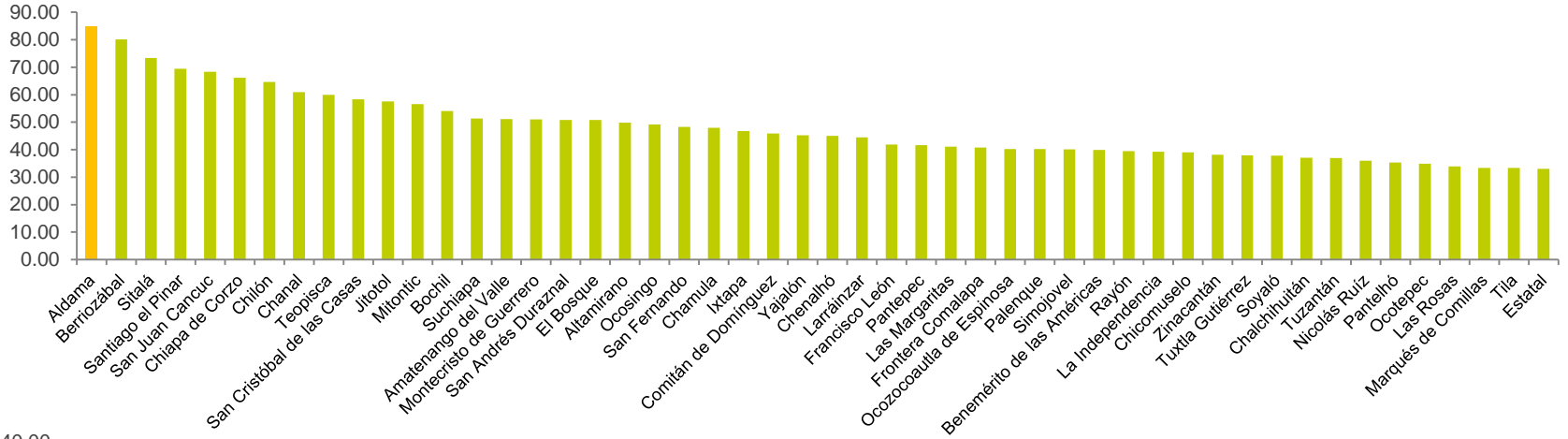

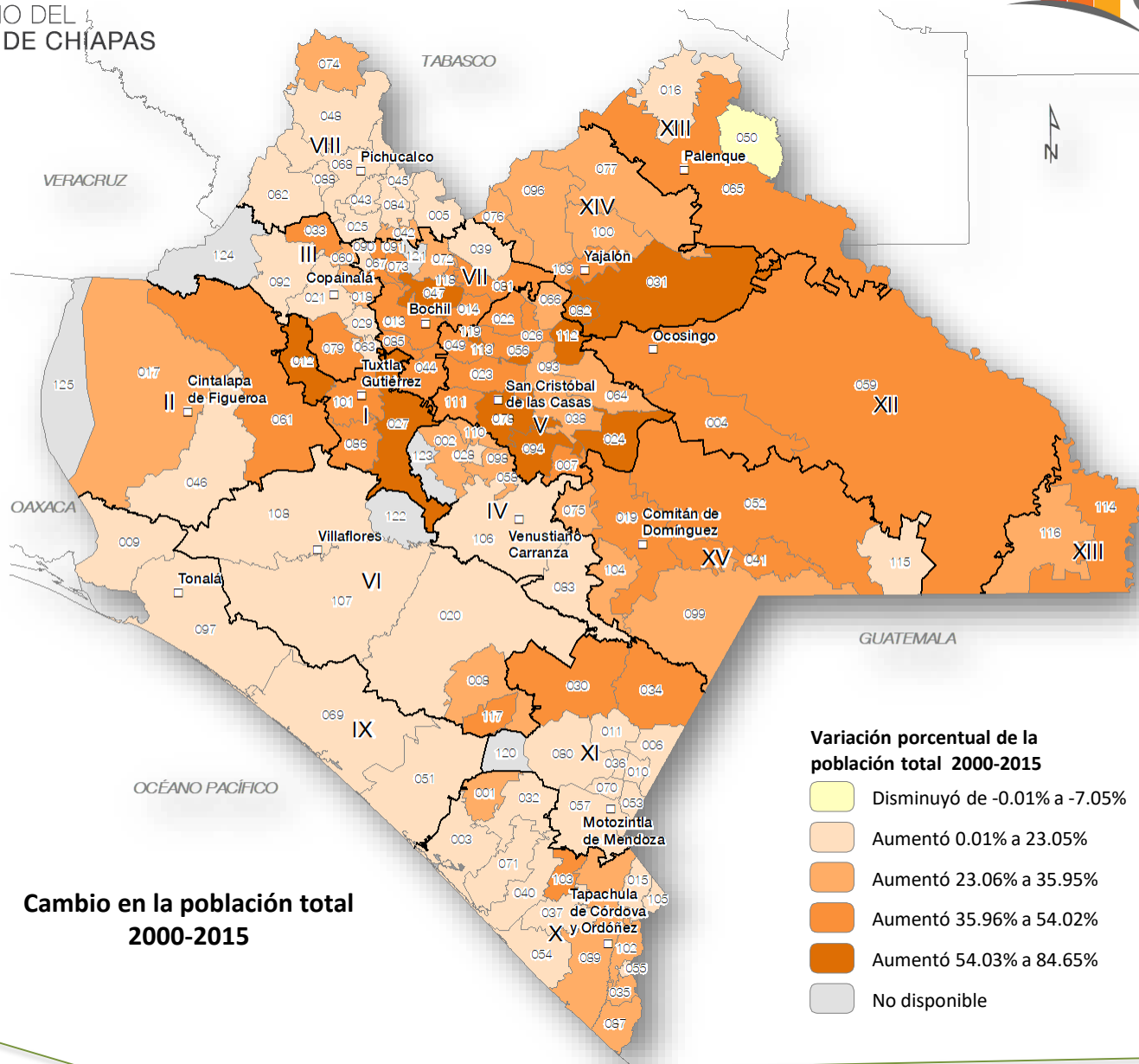

**Cambio en la población total  
2000-2015**



# Población urbana



## Población urbana por municipio 2010

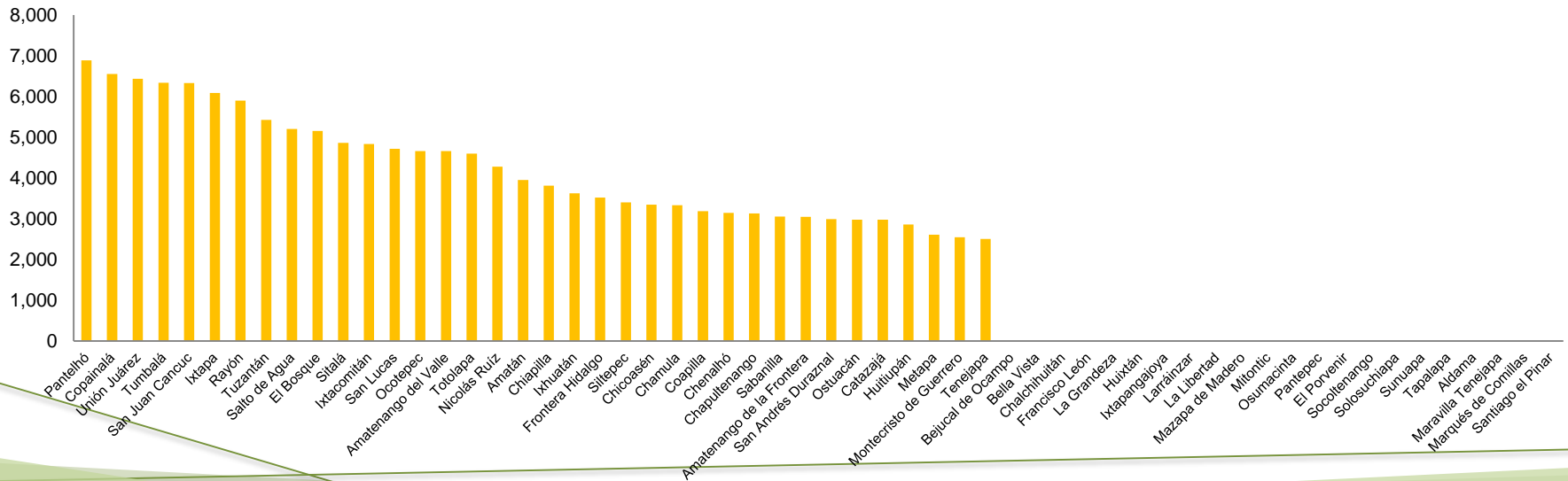
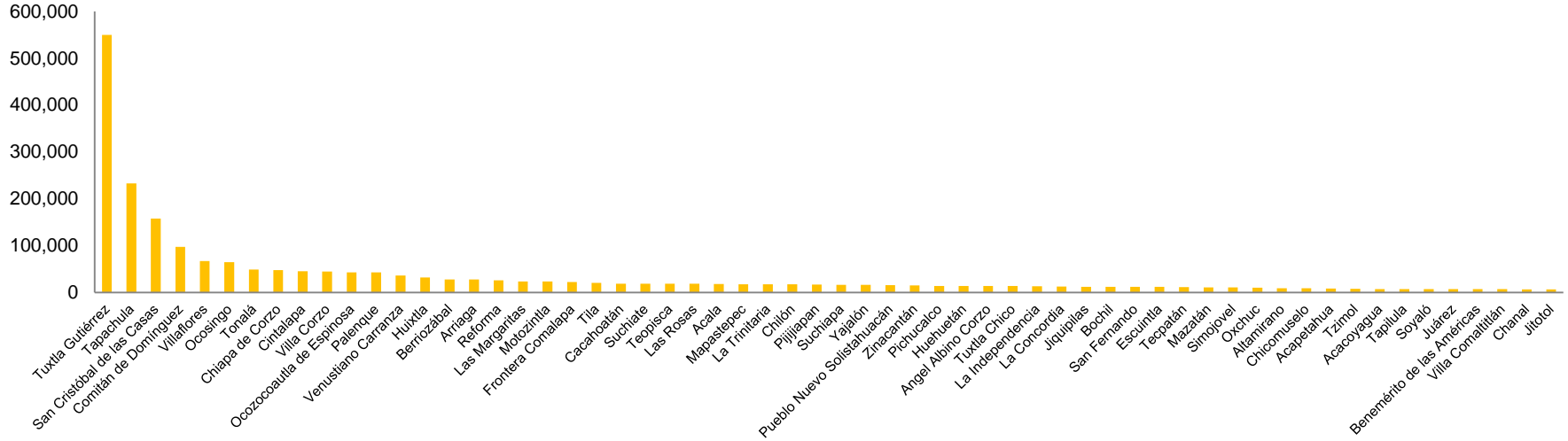

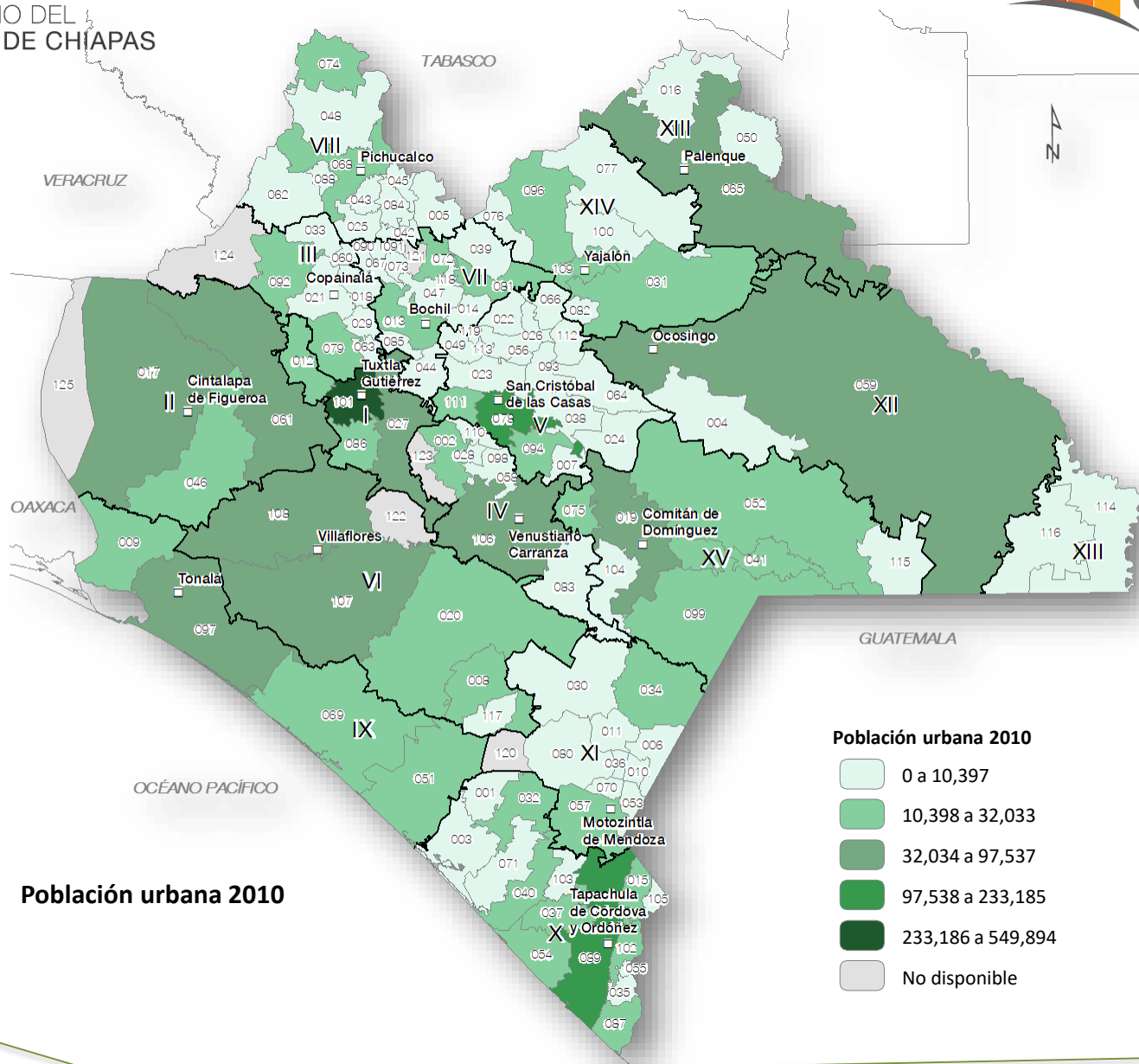

Población urbana 2010

Población urbana 2010

- 0 a 10,397
- 10,398 a 32,033
- 32,034 a 97,537
- 97,538 a 233,185
- 233,186 a 549,894
- No disponible



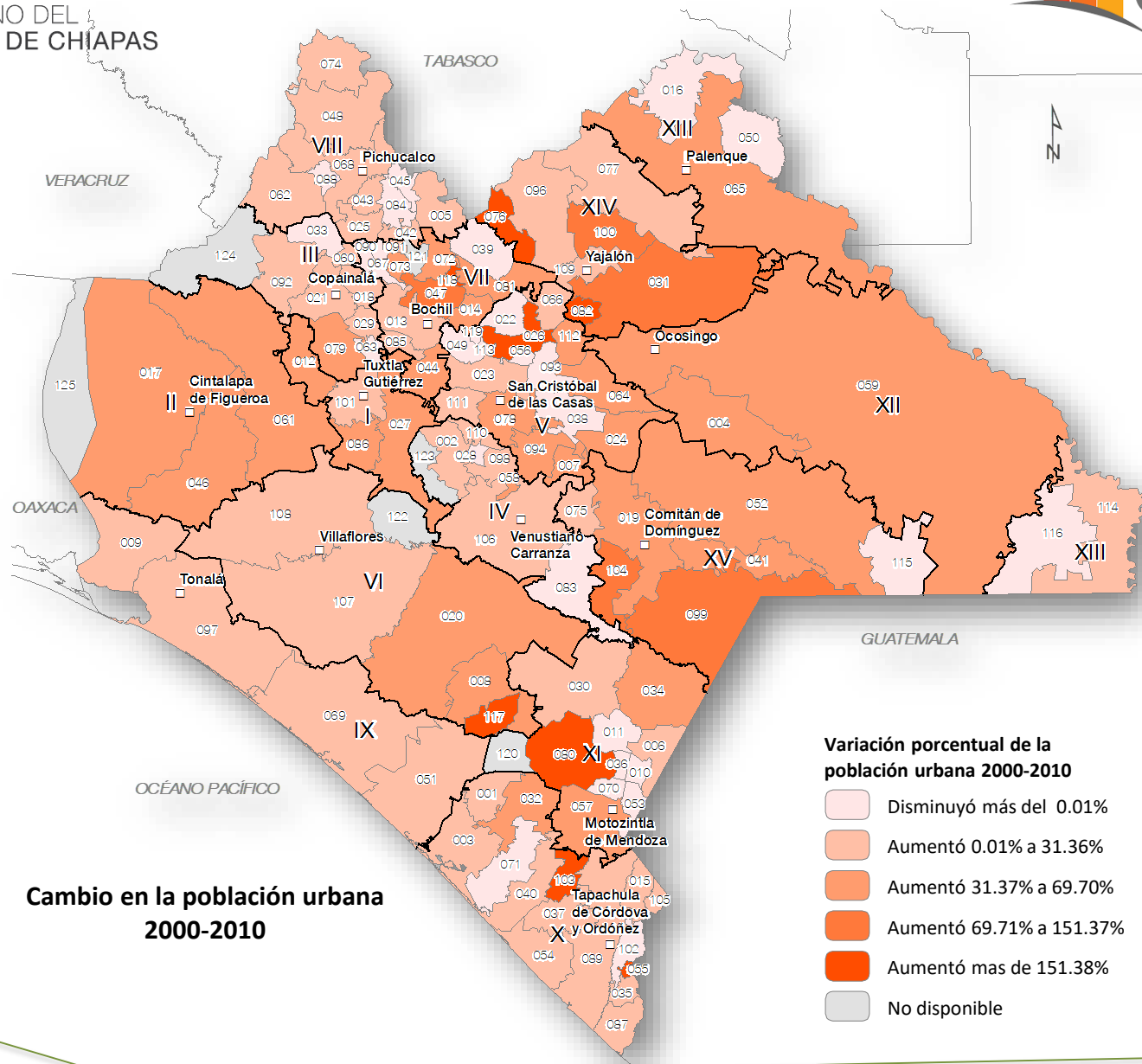

**Cambio en la población urbana  
2000-2010**

**Variación porcentual de la  
población urbana 2000-2010**

- Disminuyó más del 0.01%
- Aumentó 0.01% a 31.36%
- Aumentó 31.37% a 69.70%
- Aumentó 69.71% a 151.37%
- Aumentó más de 151.38%
- No disponible

# Población rural



## Población rural 2010

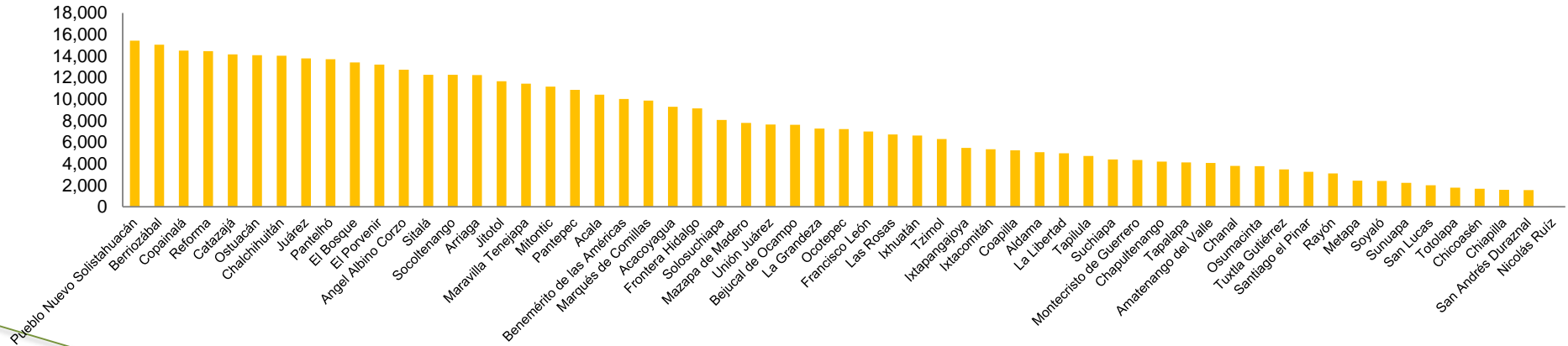
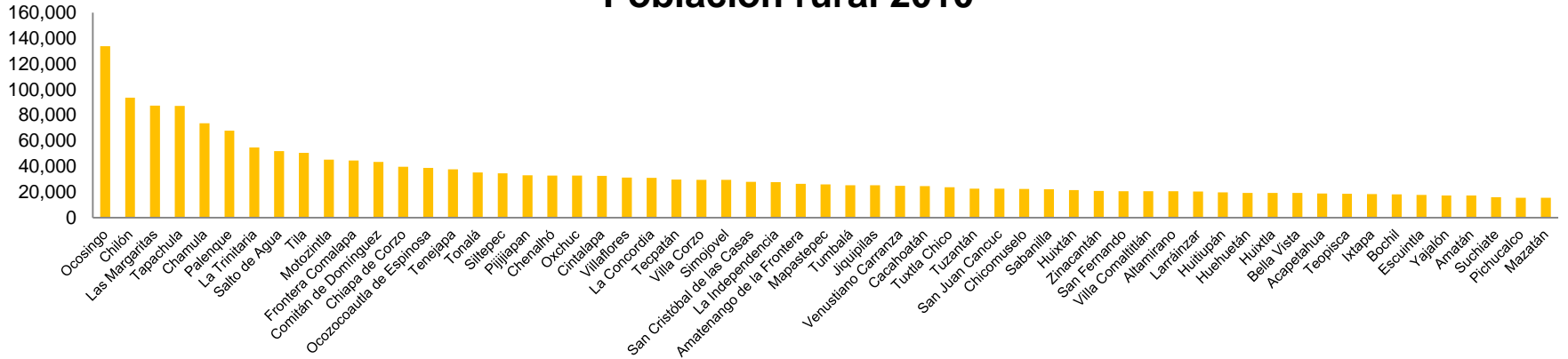

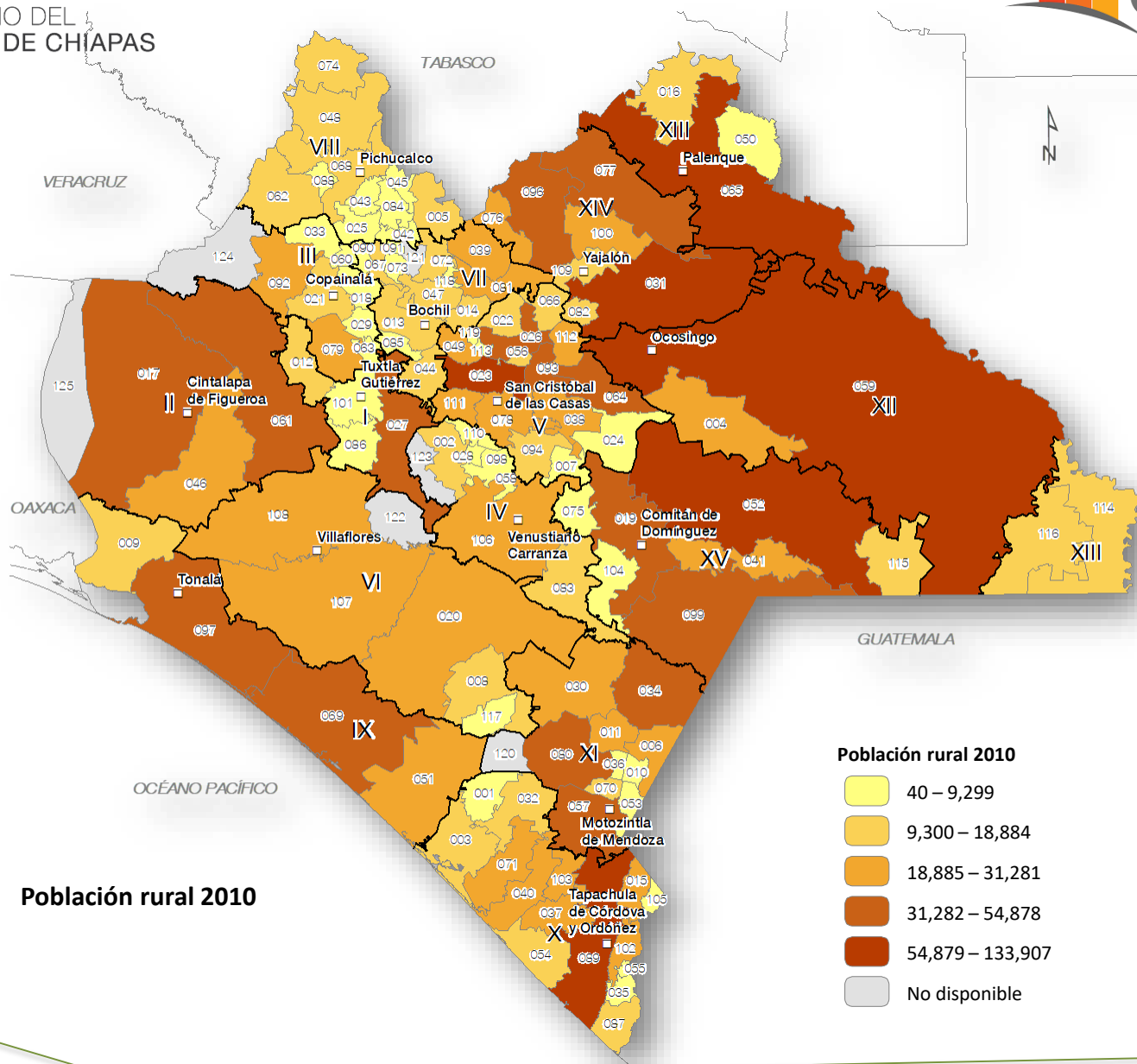

**Población rural 2010**

**Población rural 2010**





## Variación porcentual de la población rural 2000-2010

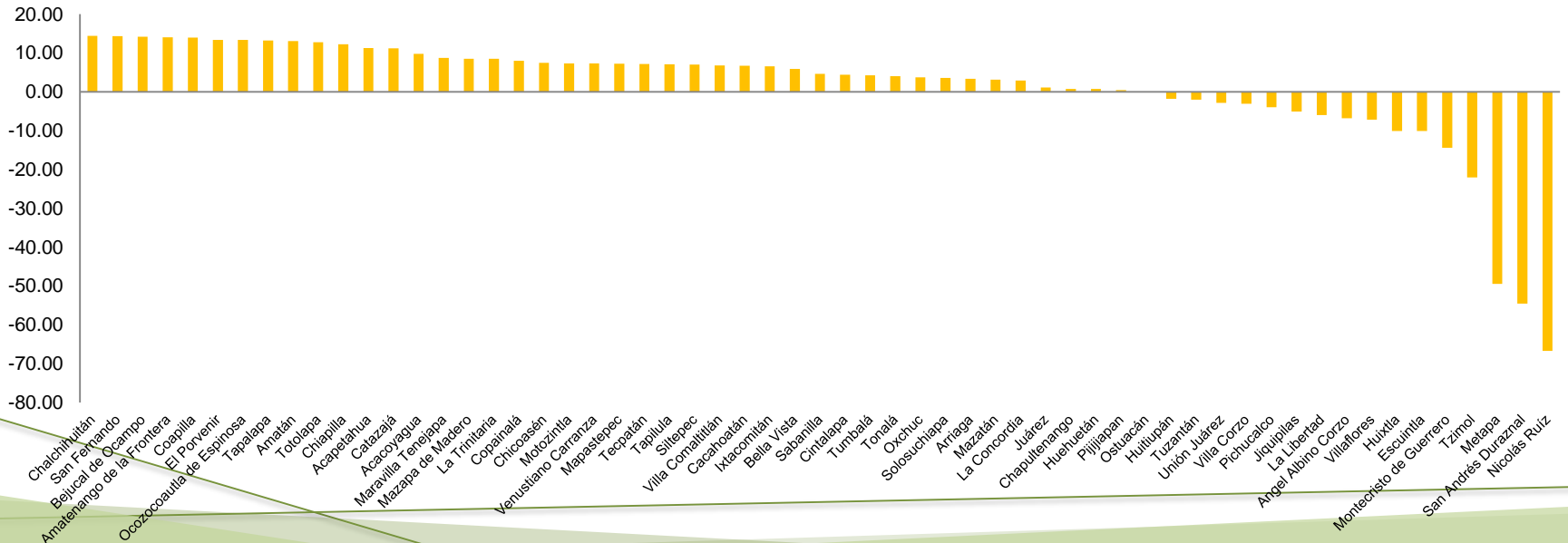
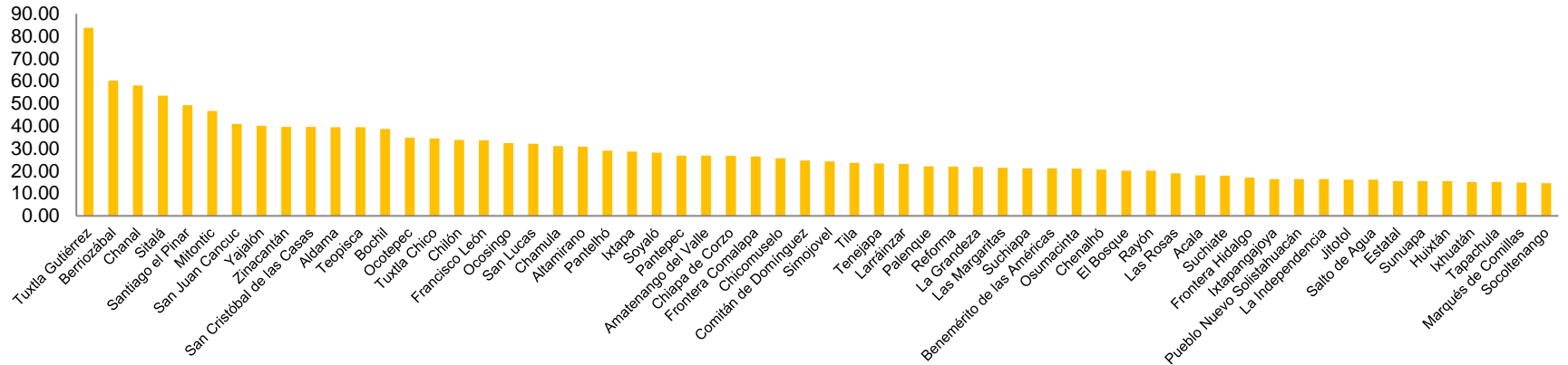

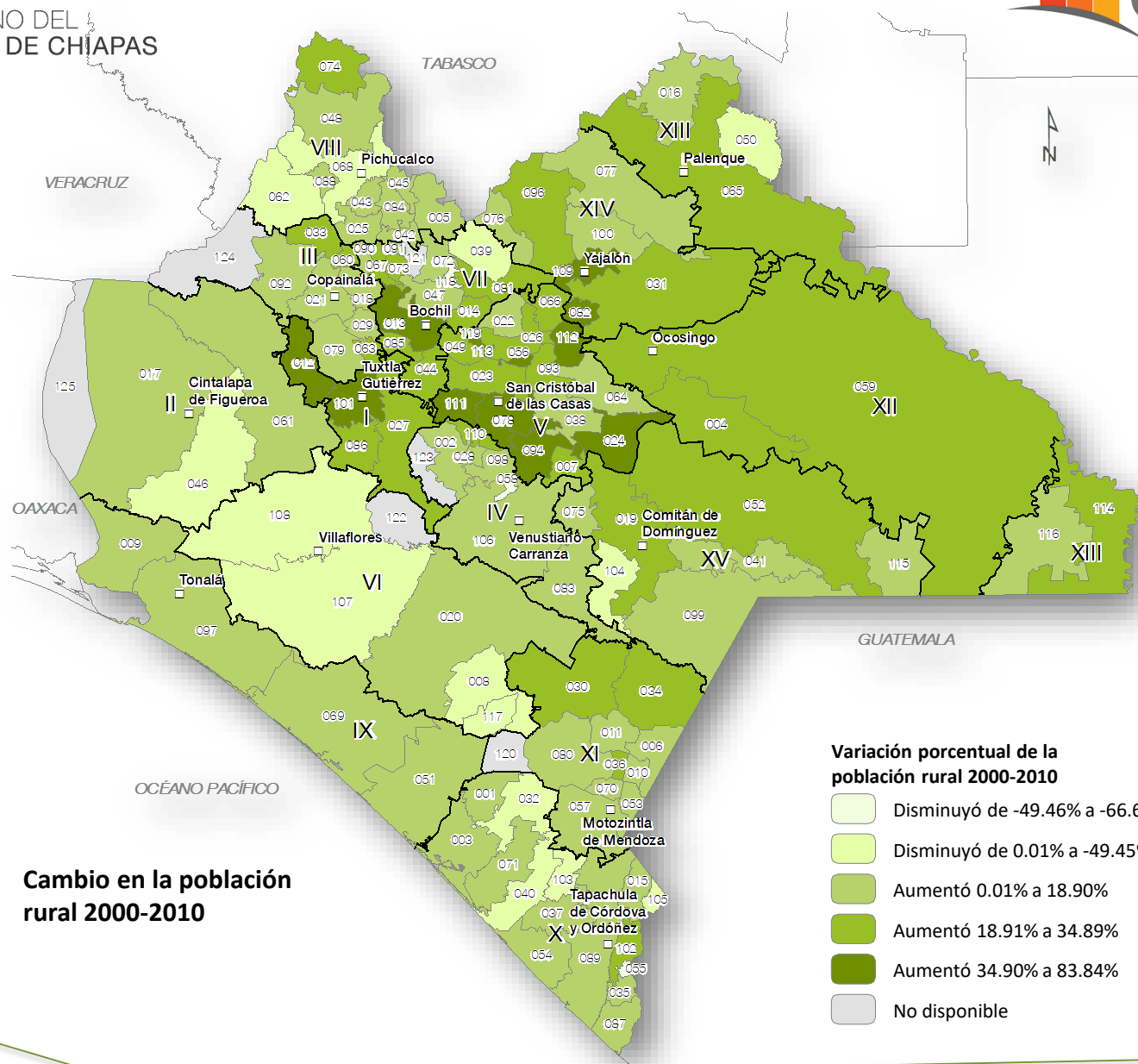

**Cambio en la población rural 2000-2010**

**Variación porcentual de la población rural 2000-2010**

- Disminuyó de -49.46% a -66.67%
- Disminuyó de 0.01% a -49.45%
- Aumentó 0.01% a 18.90%
- Aumentó 18.91% a 34.89%
- Aumentó 34.90% a 83.84%
- No disponible

# Tasa de crecimiento medio anual de la población rural



## Tasa de crecimiento medio anual de la población rural 2000-2010

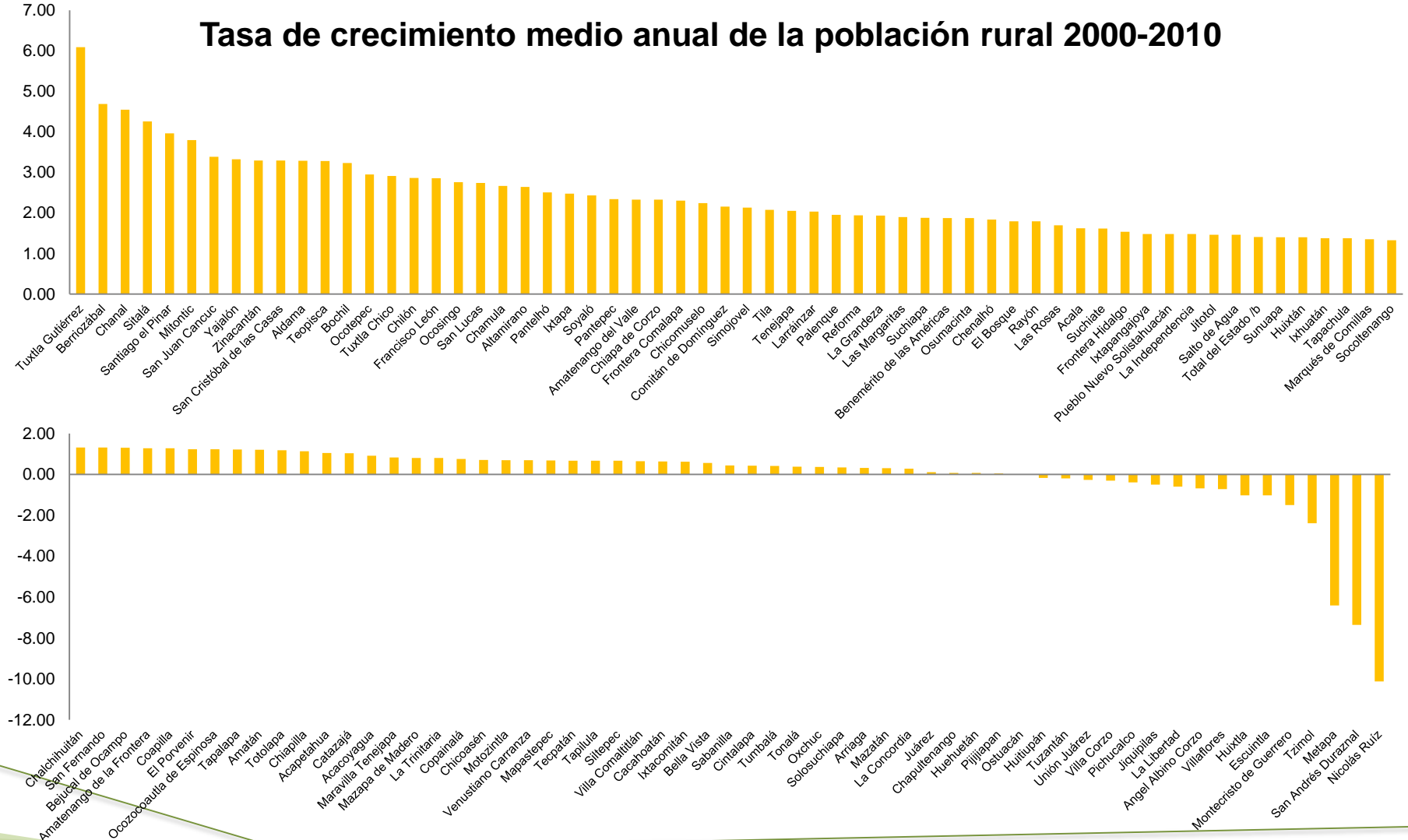

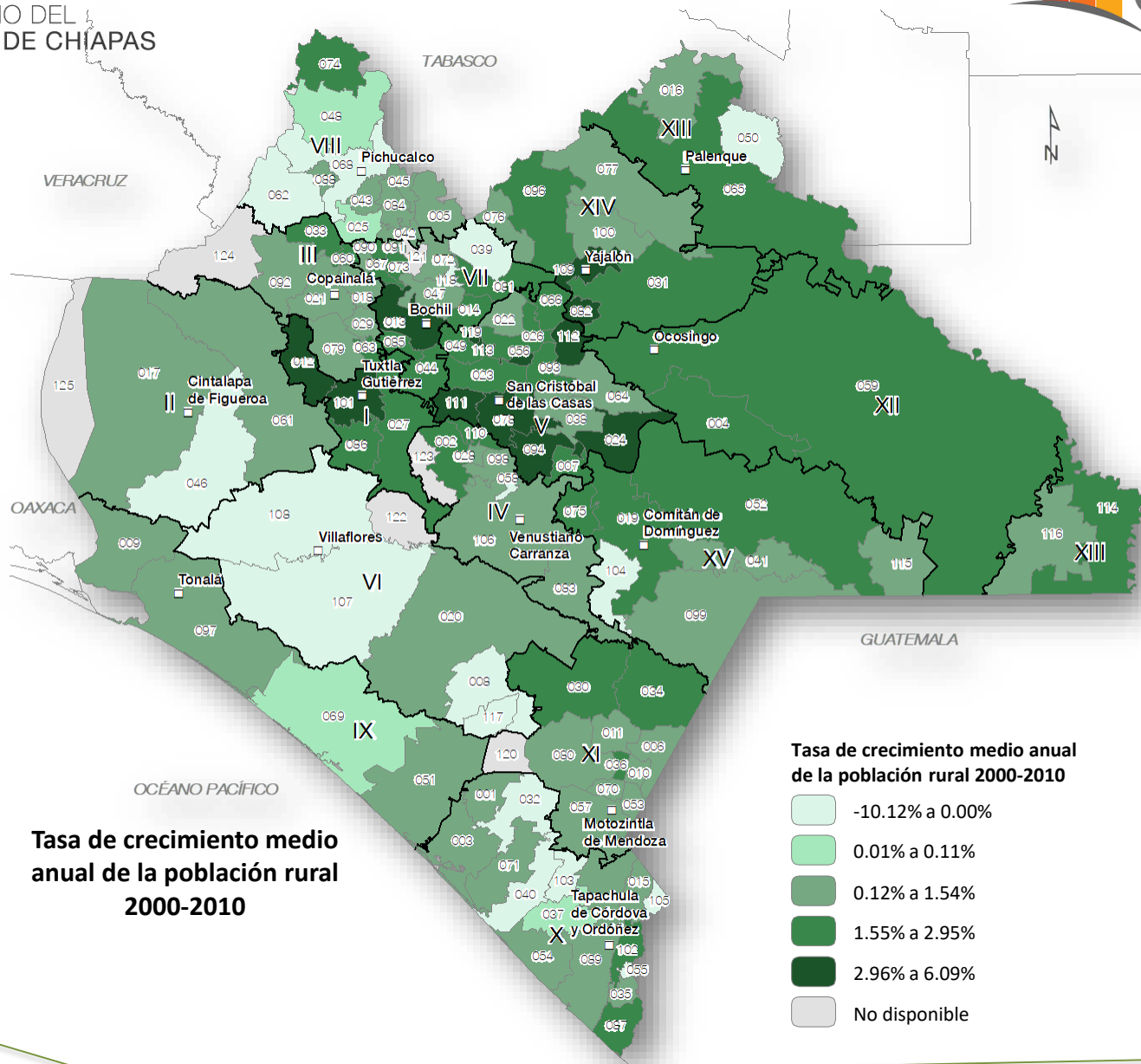

Tasa de crecimiento medio anual de la población rural 2000-2010

Tasa de crecimiento medio anual de la población rural 2000-2010

- 10.12% a 0.00%
- 0.01% a 0.11%
- 0.12% a 1.54%
- 1.55% a 2.95%
- 2.96% a 6.09%
- No disponible

## Variación porcentual de la tasa de crecimiento medio anual de la población rural 1990-2000 y 2000-2010

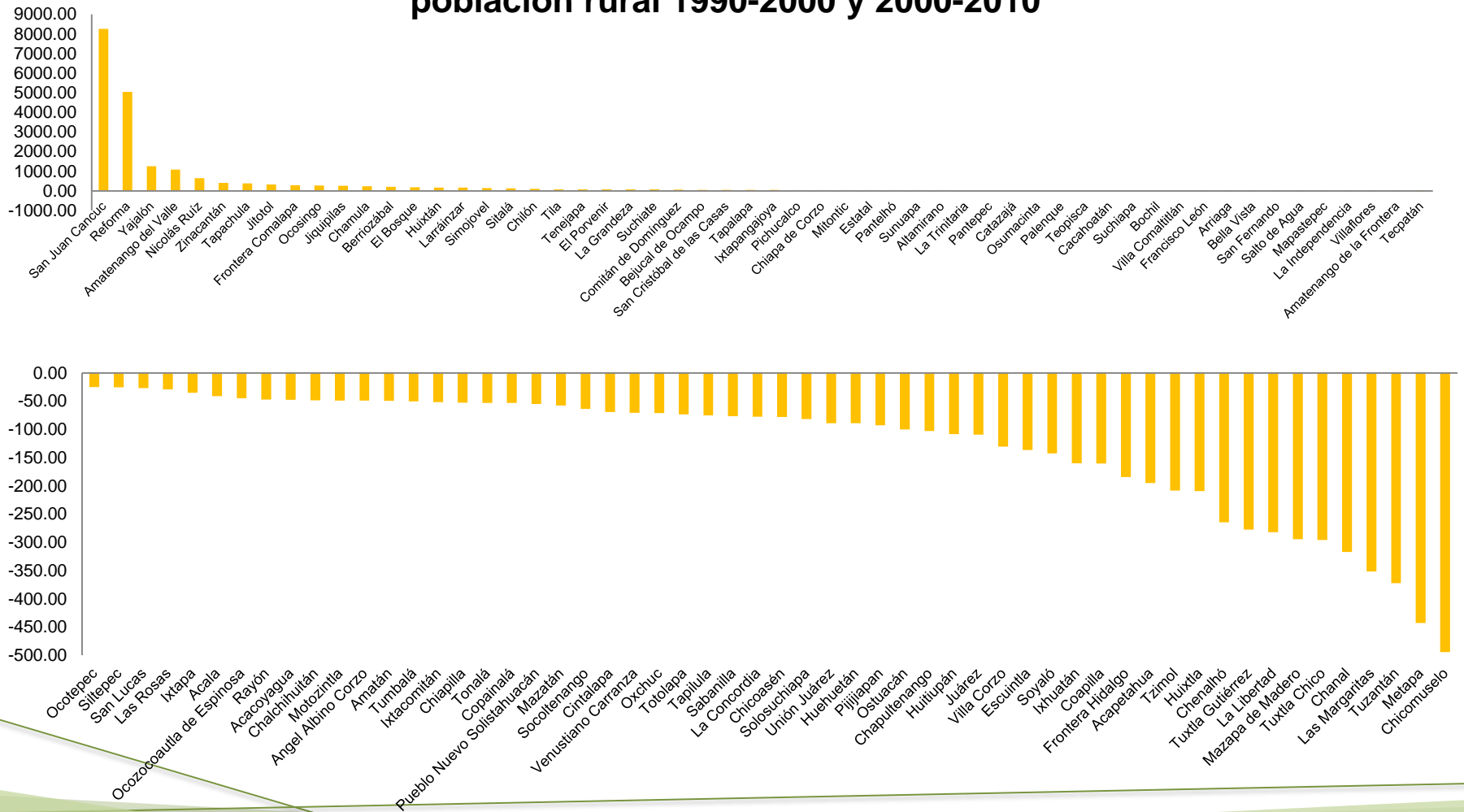

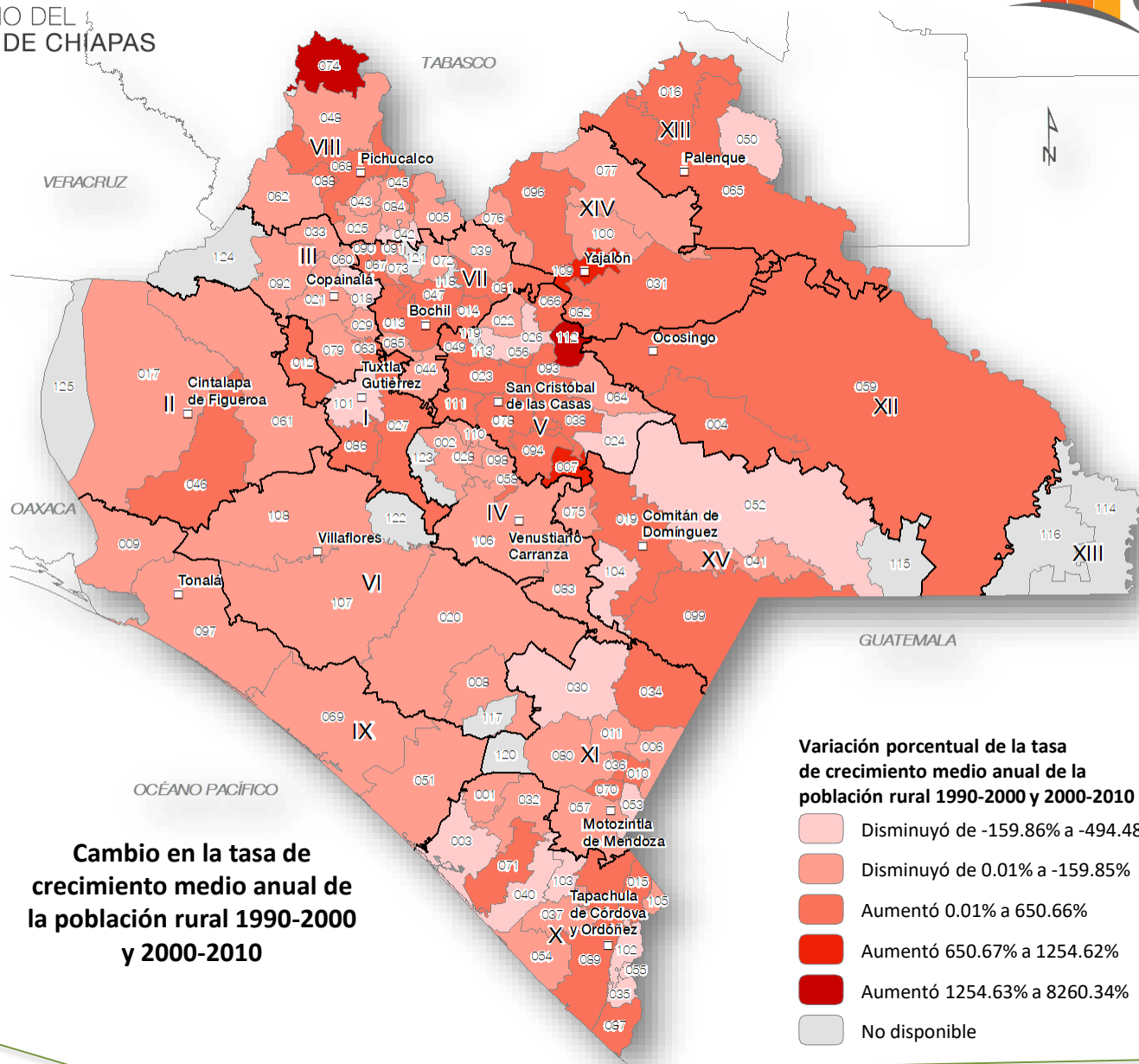

# Tasa de crecimiento medio anual de la población urbana





## Tasa de crecimiento medio anual de la población urbana 2000-2010

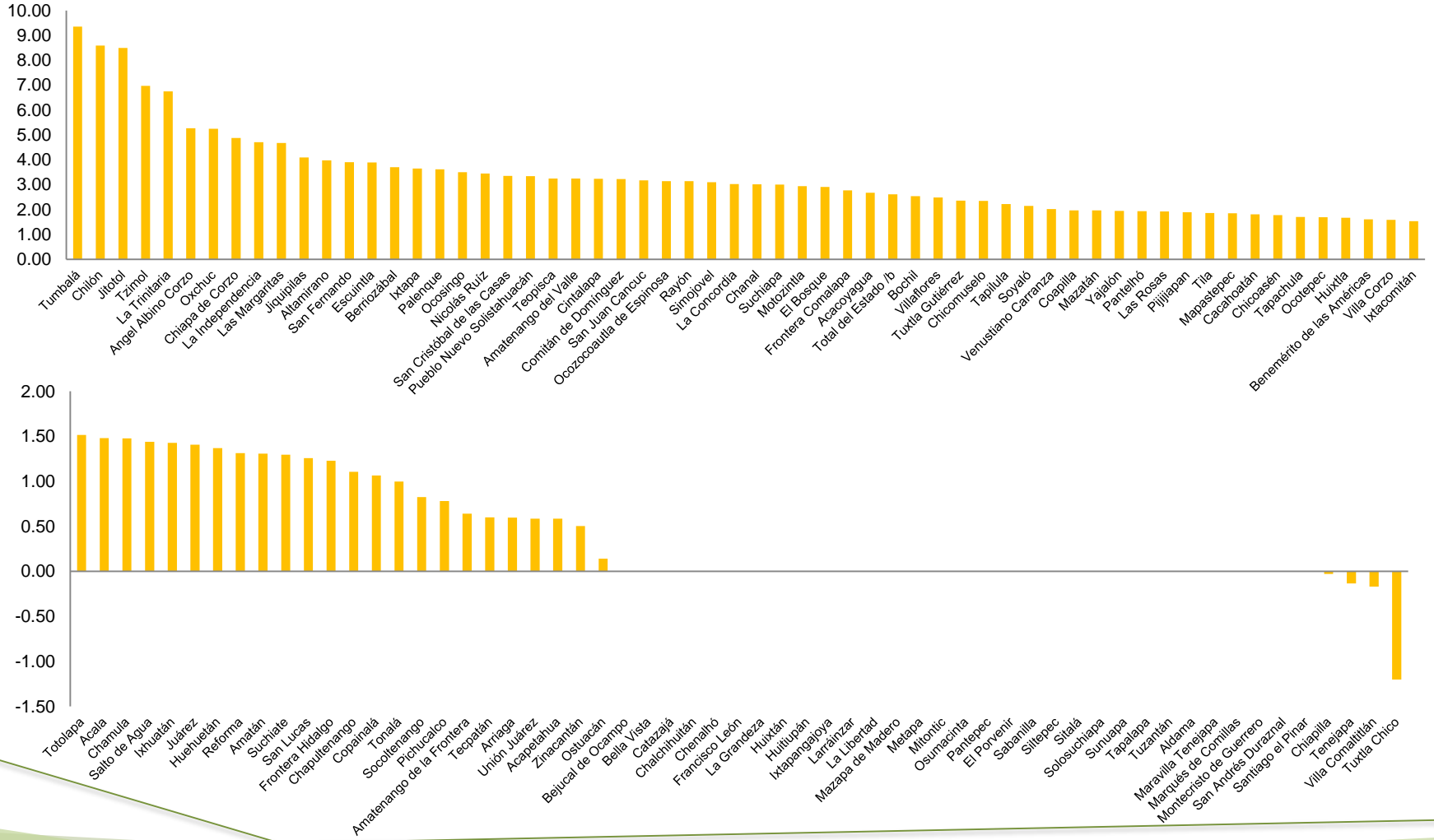

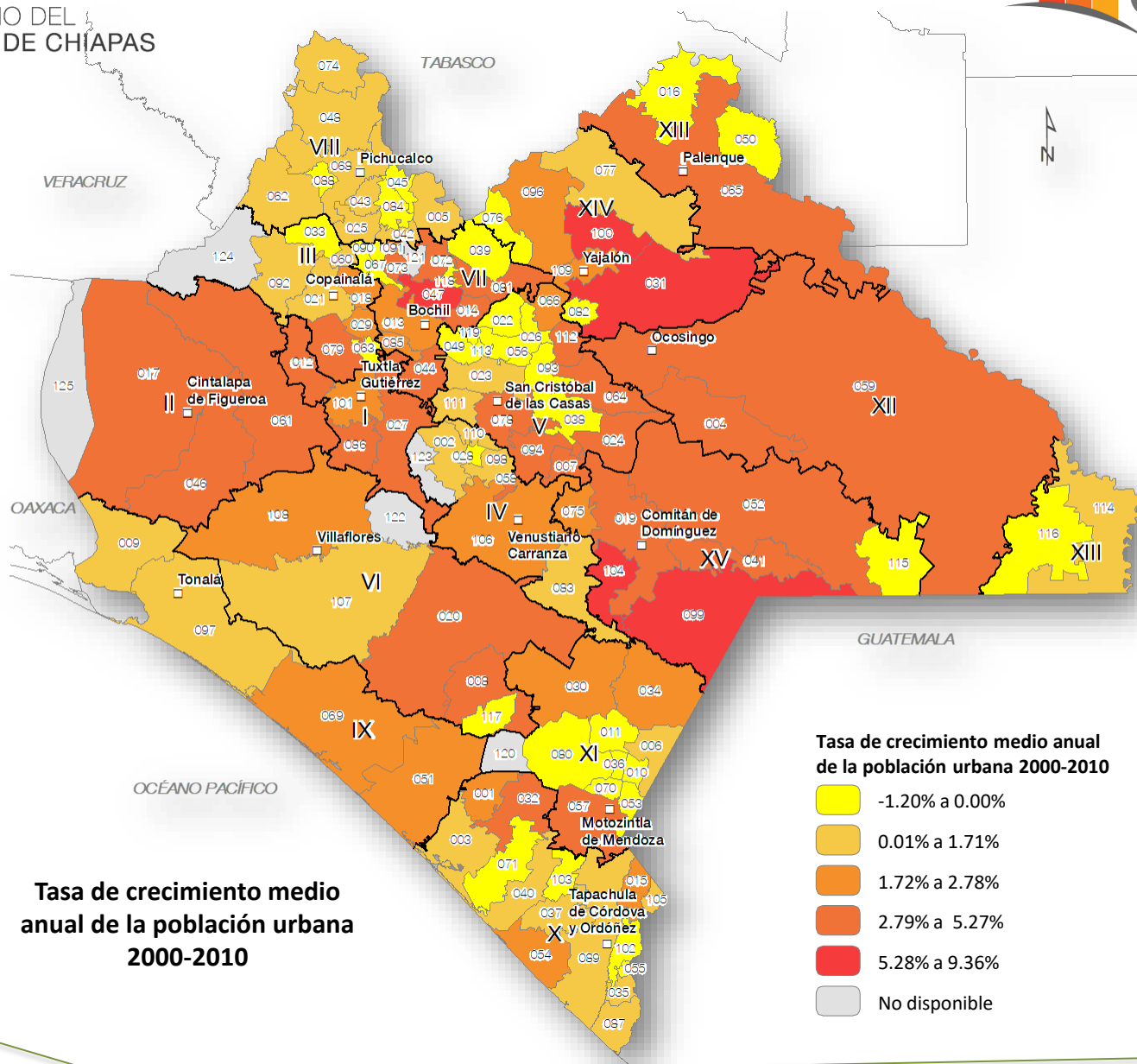

**Tasa de crecimiento medio anual de la población urbana 2000-2010**



## Variación porcentual de la tasa de crecimiento medio anual de la población urbana 1990-2000 y 2000-2010

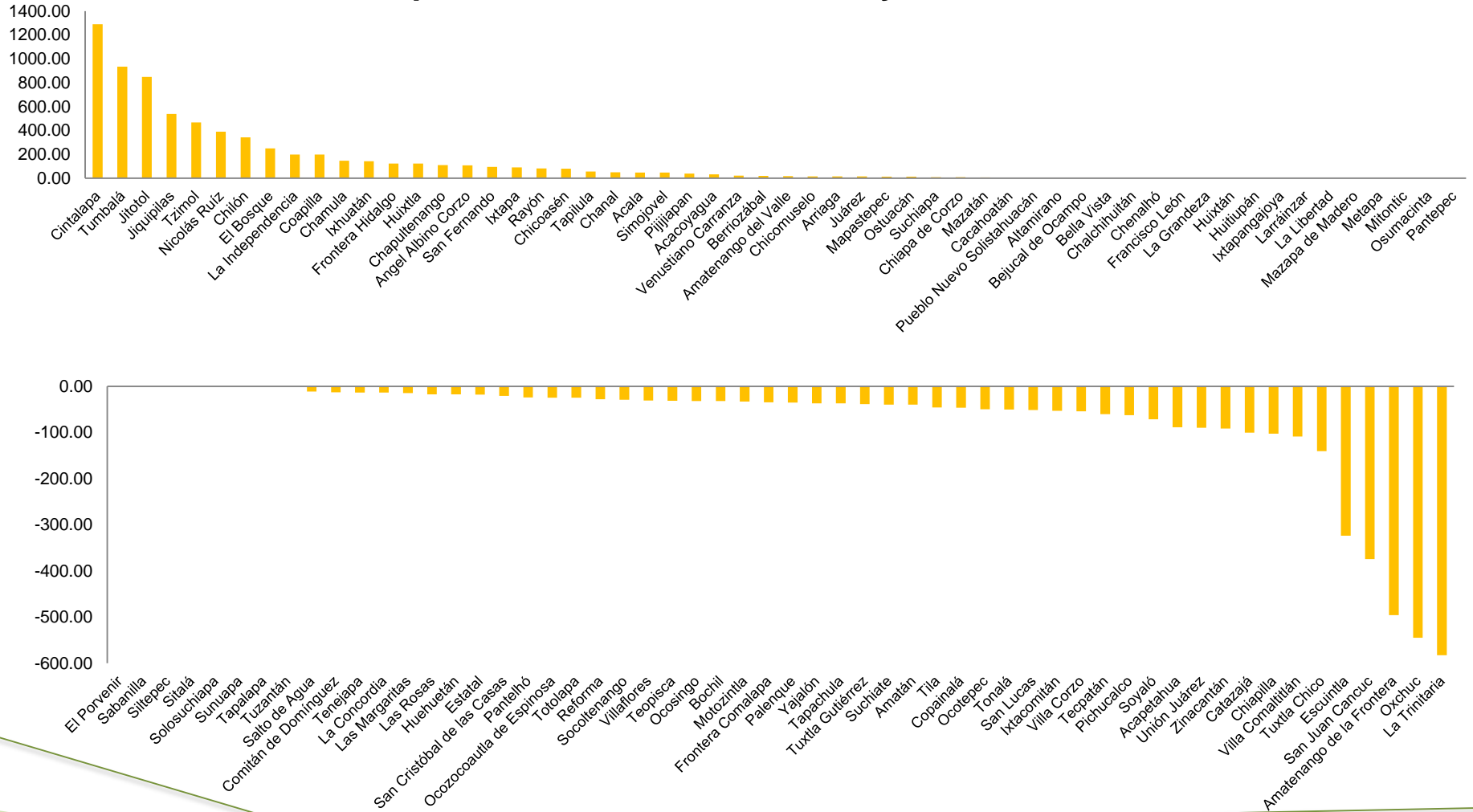

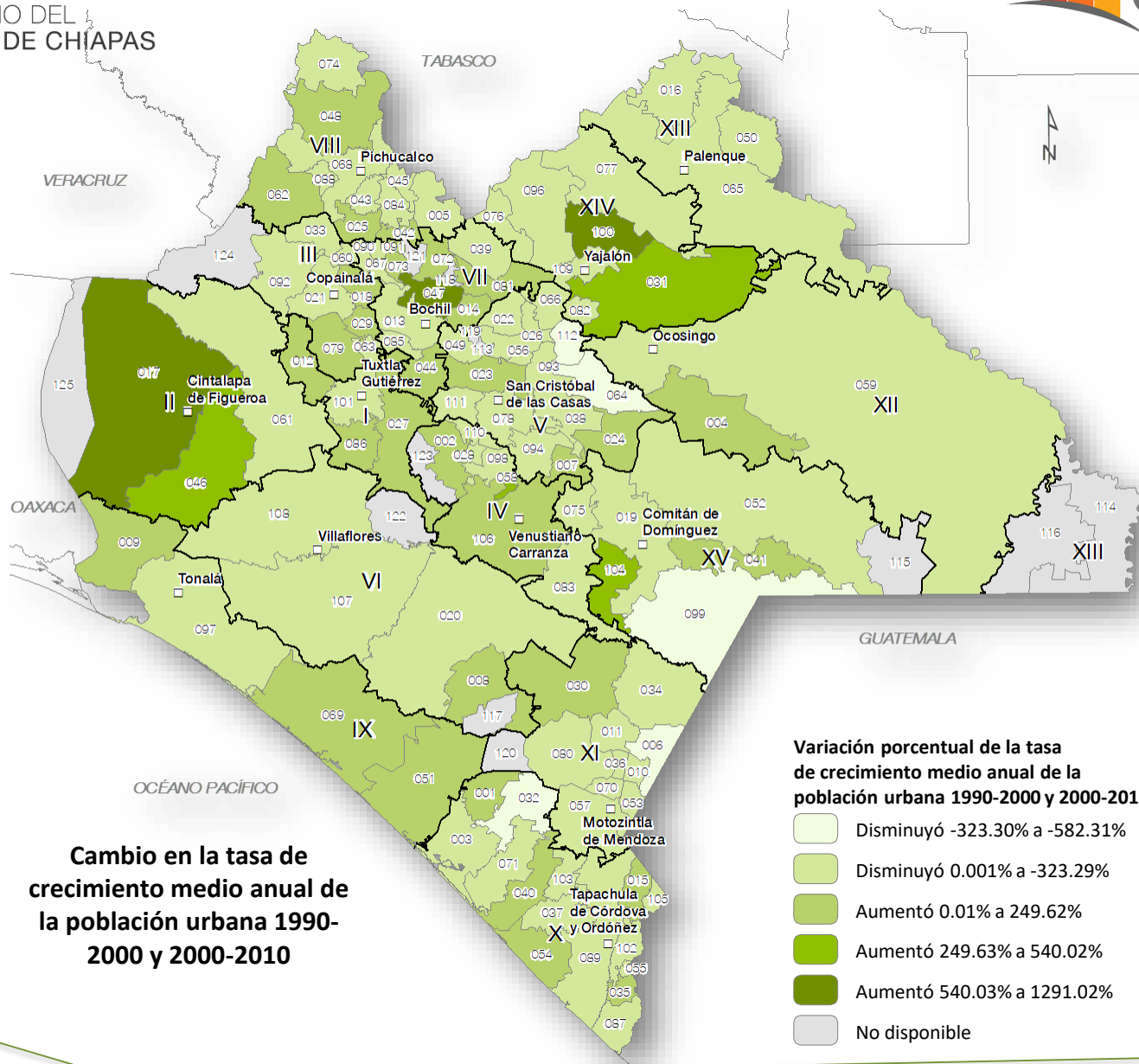

## **Población nacida fuera de la entidad**



## Población nacida fuera de la entidad 2010

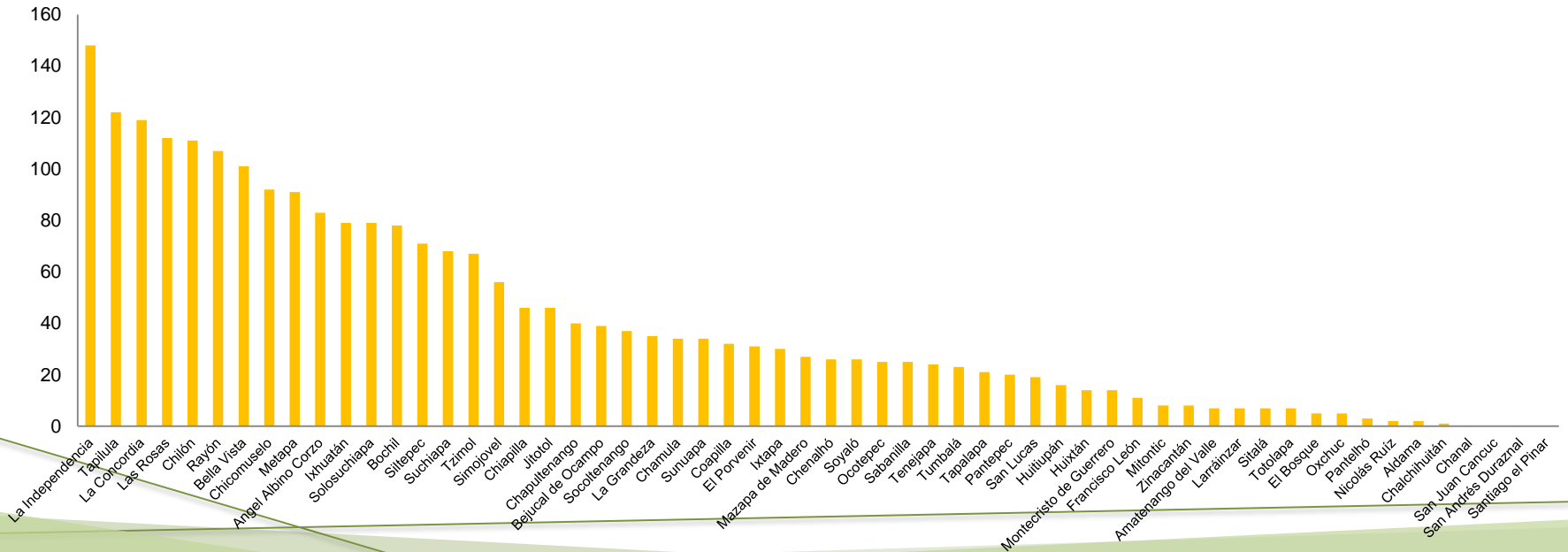
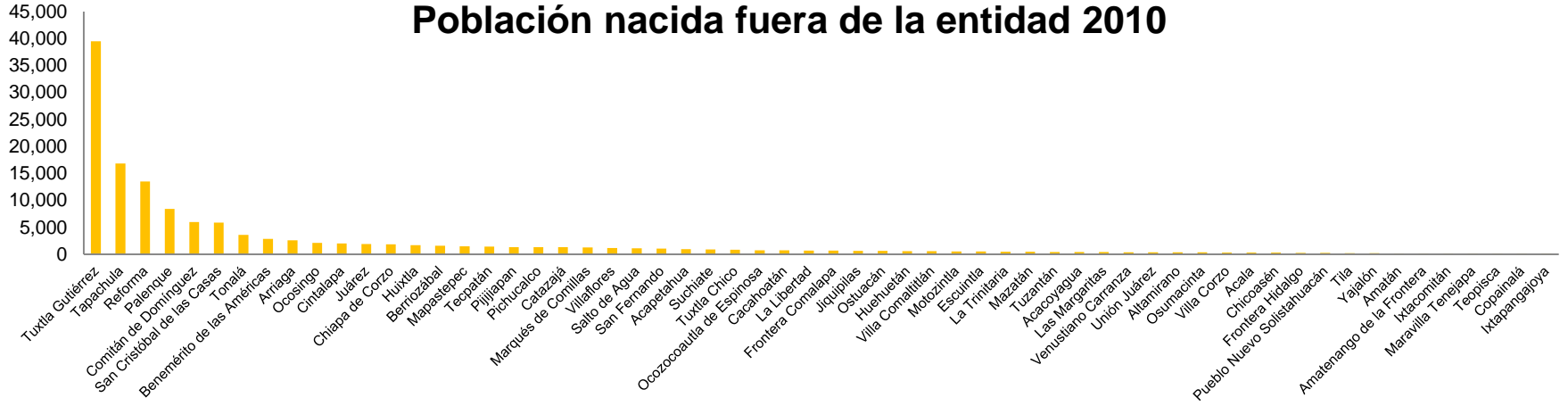

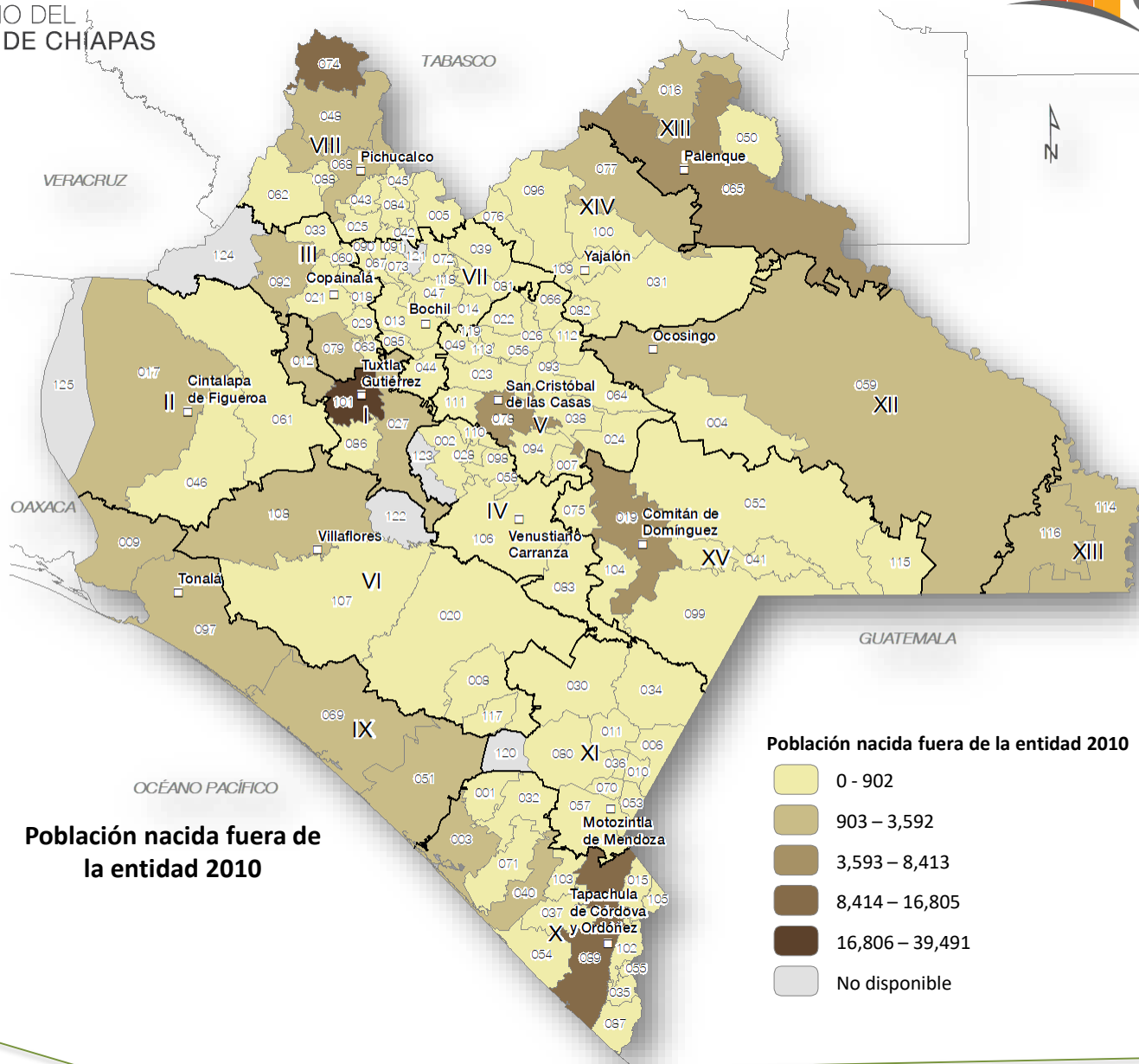

**Población nacida fuera de la entidad 2010**

**Población nacida fuera de la entidad 2010**



## Variación porcentual de la población nacida fuera de la entidad 2000-2010

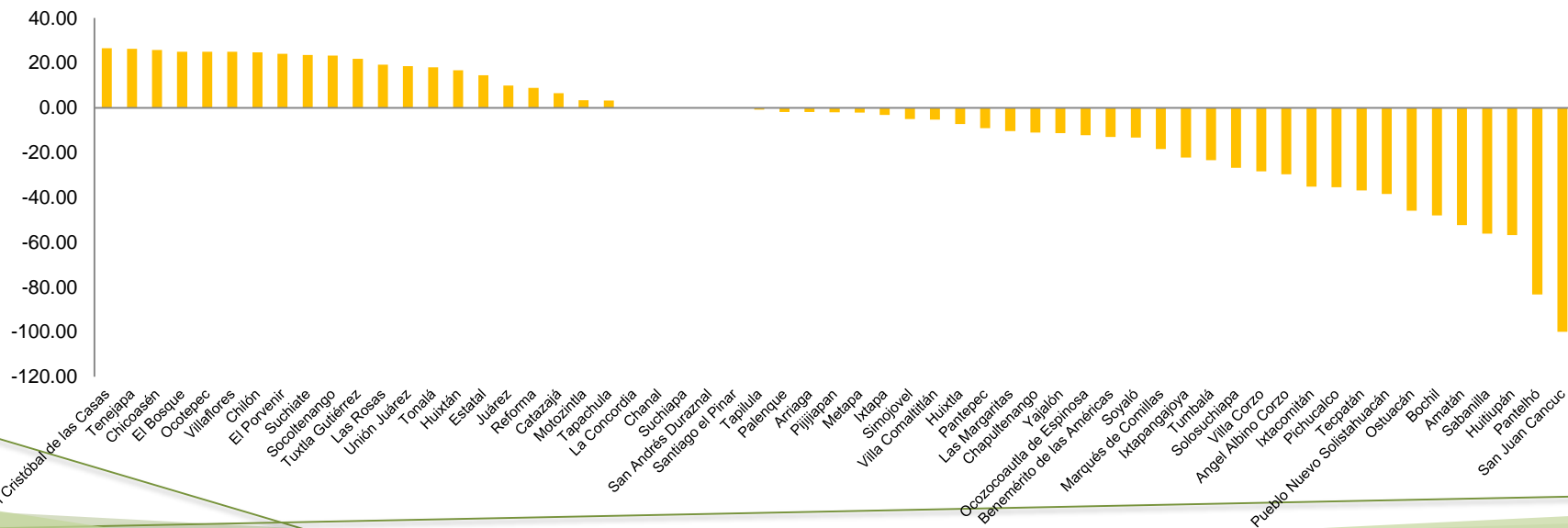
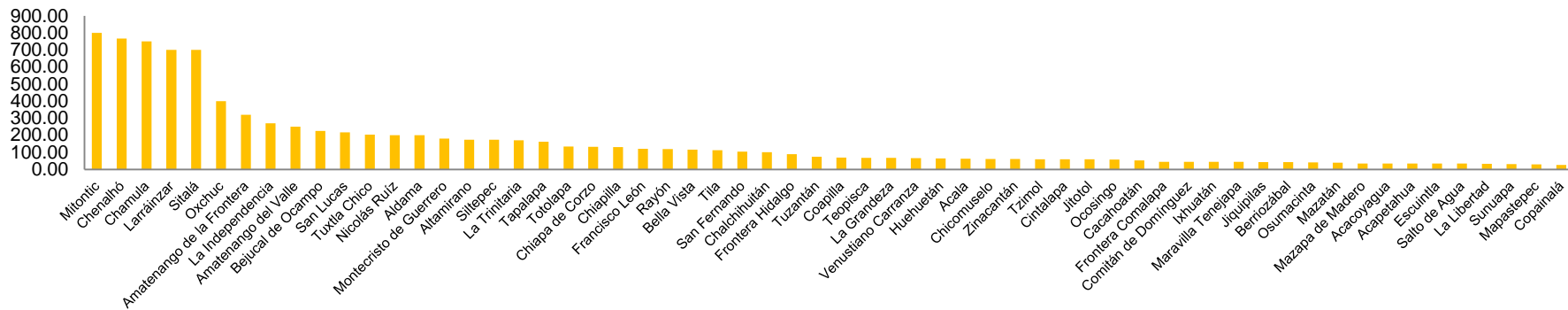



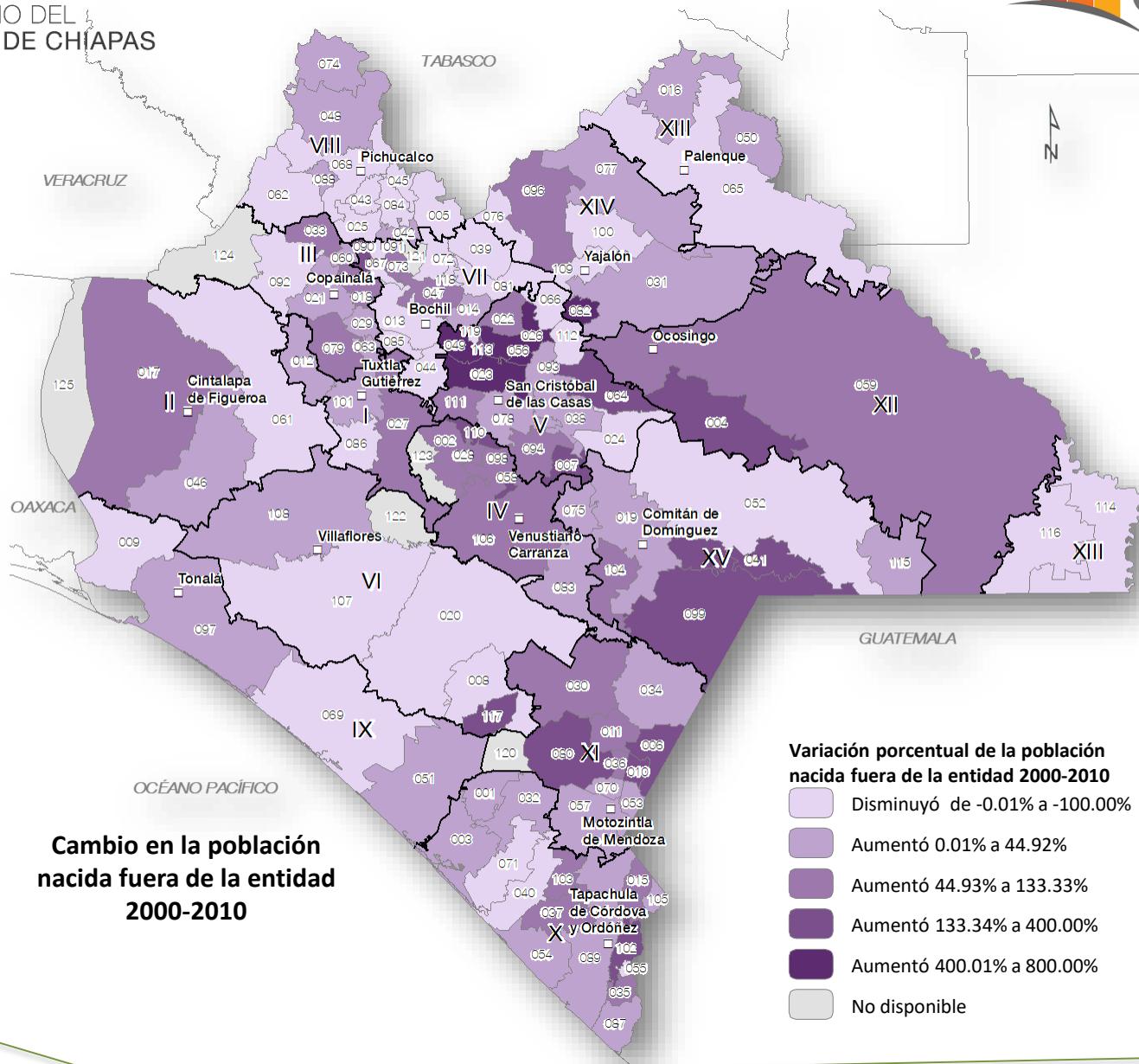

**Cambio en la población  
nacida fuera de la entidad  
2000-2010**

**Variación porcentual de la población  
nacida fuera de la entidad 2000-2010**

- Disminuyó de -0.01% a -100.00%
- Aumentó 0.01% a 44.92%
- Aumentó 44.93% a 133.33%
- Aumentó 133.34% a 400.00%
- Aumentó 400.01% a 800.00%
- No disponible

# Porcentaje de población nacida fuera de la entidad



## Porcentaje de la población nacida fuera de la entidad 2010

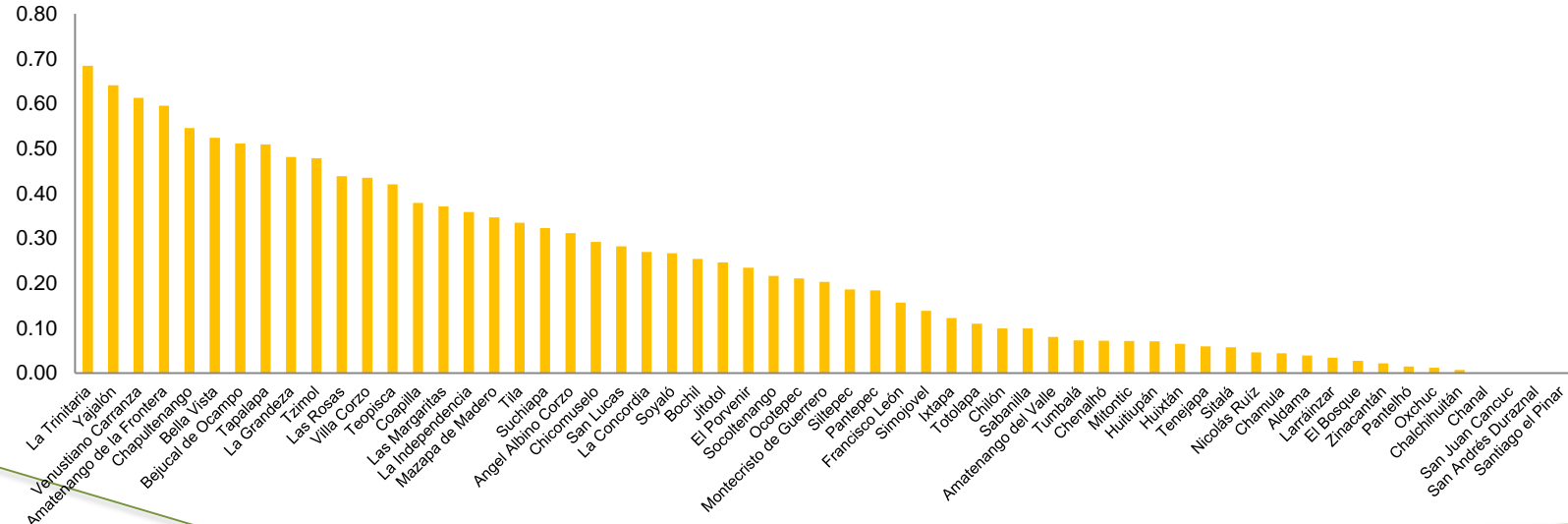
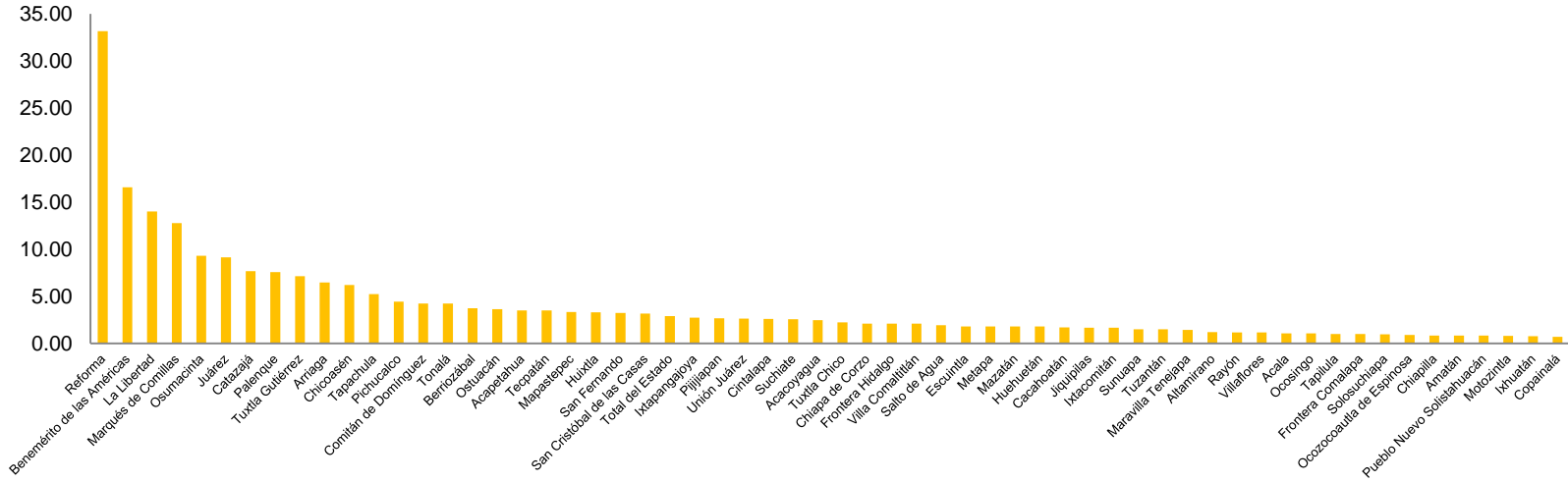

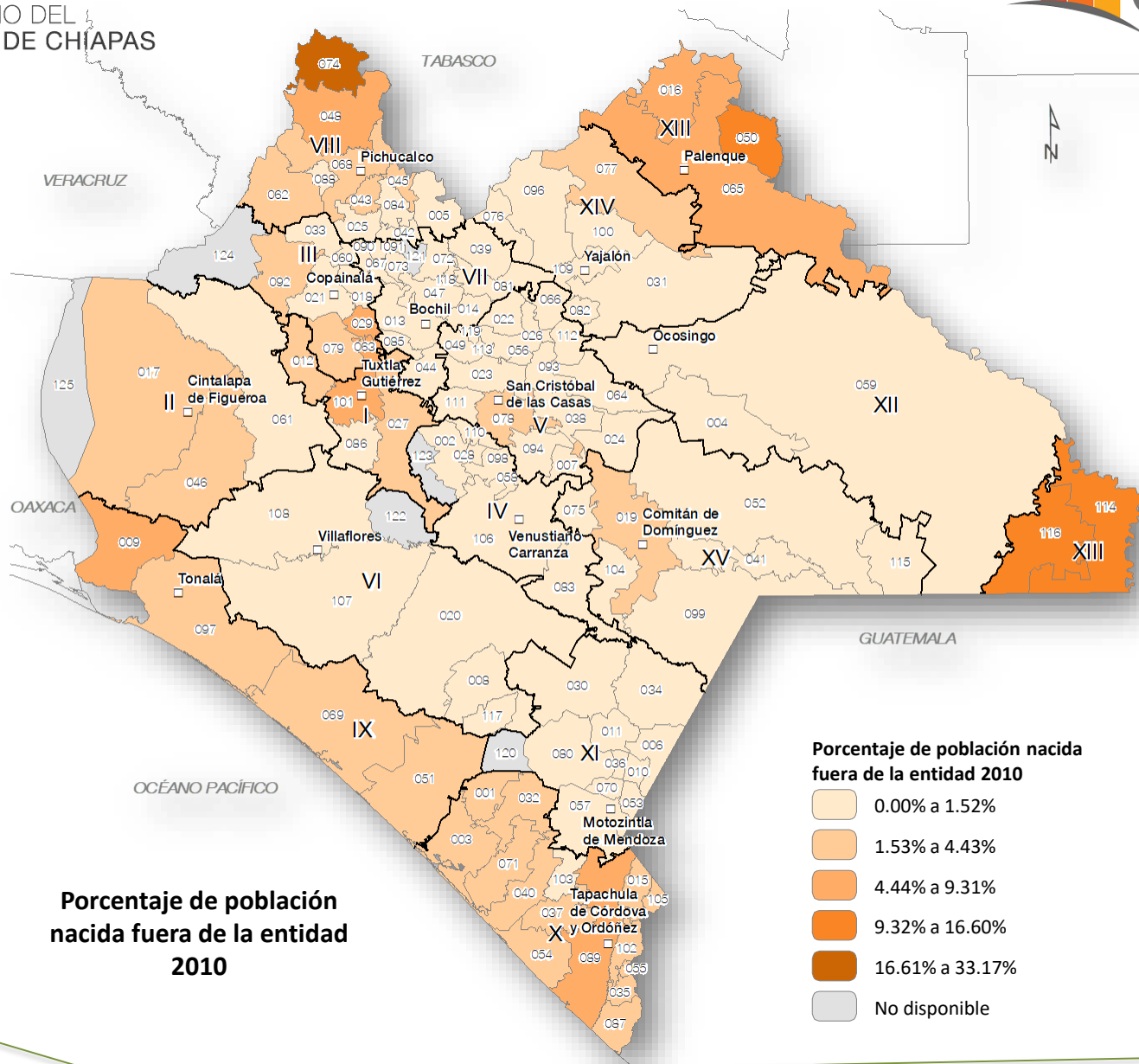

**Porcentaje de población nacida fuera de la entidad 2010**



## Variación porcentual del porcentaje de población nacida fuera de la entidad 2000-2010

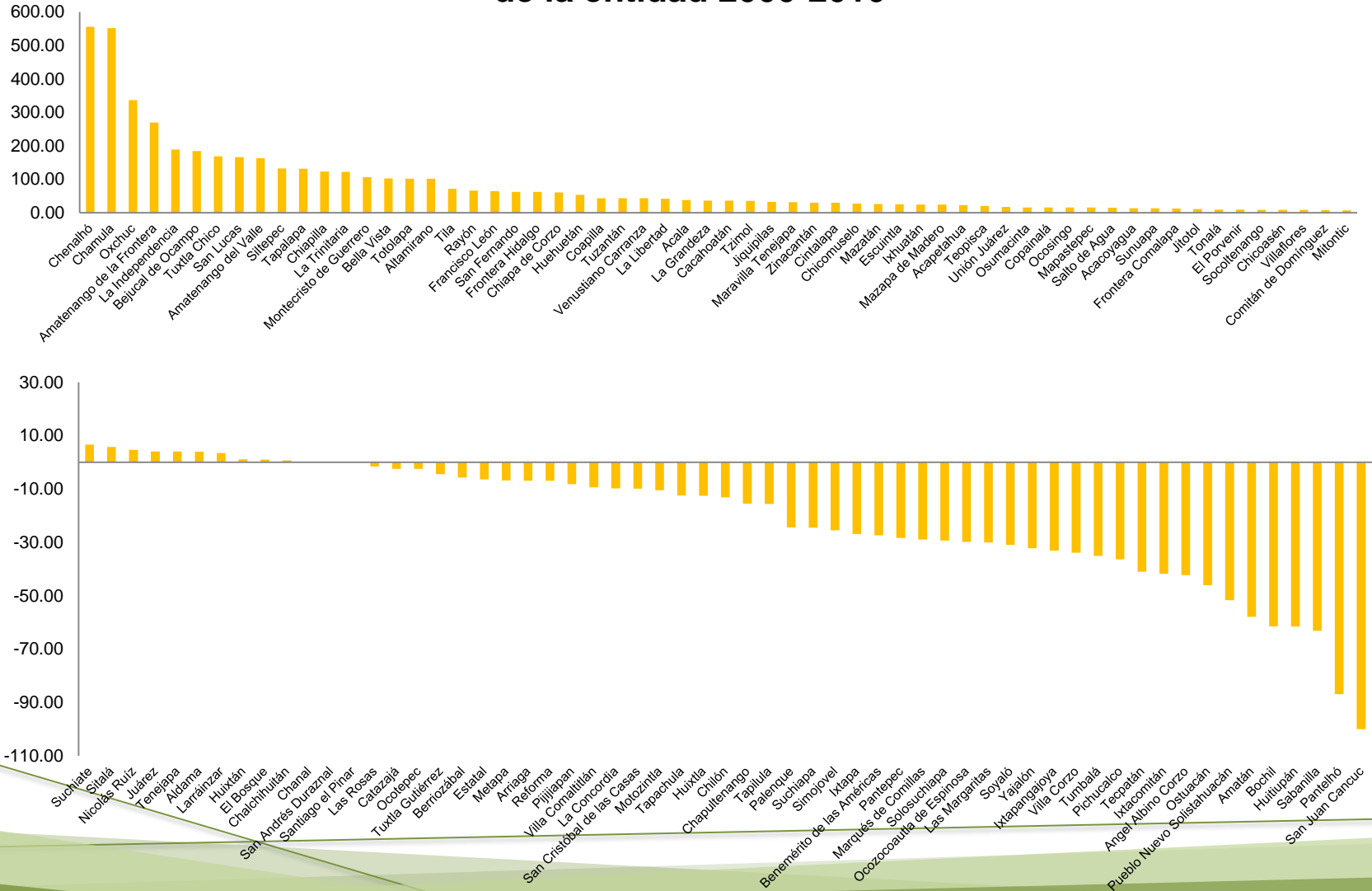

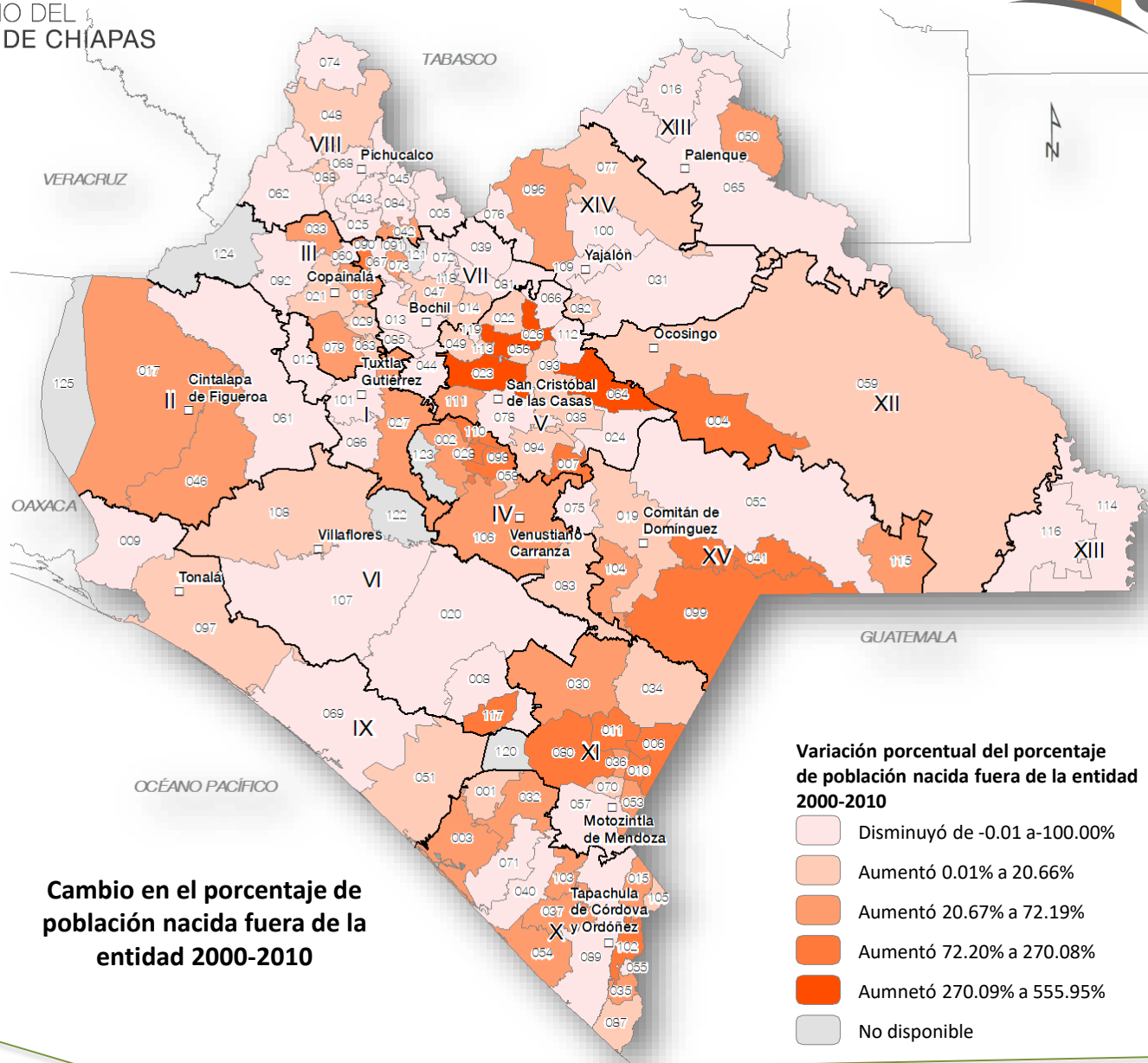

# Hablantes de lengua indígena

## Hablantes de lengua indígena 2015 (población de 3 años y más)

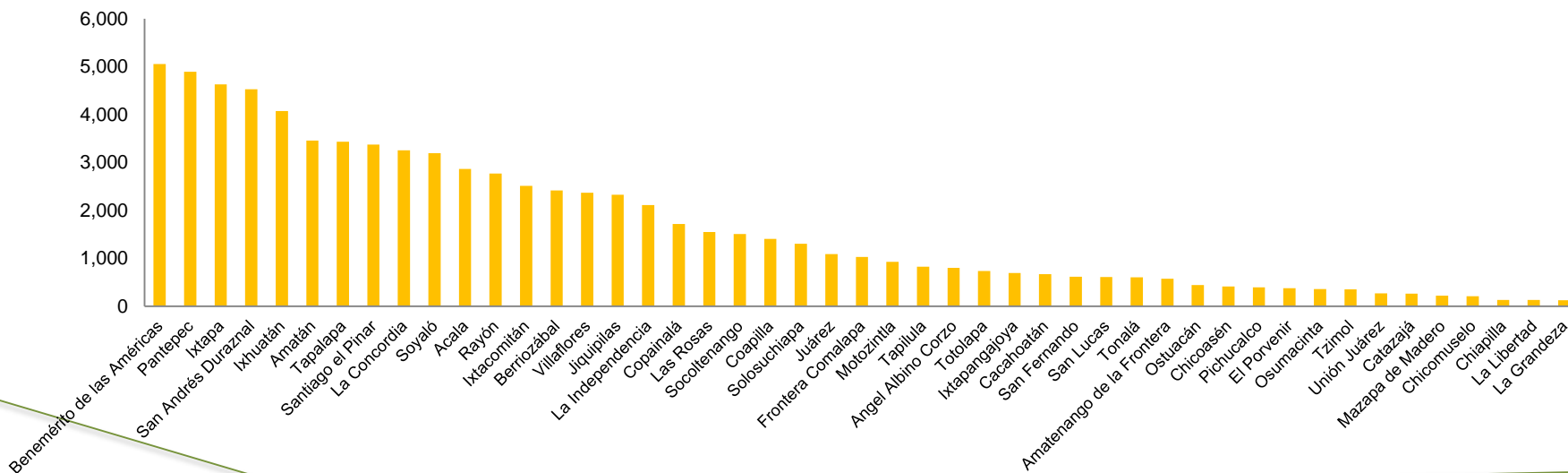
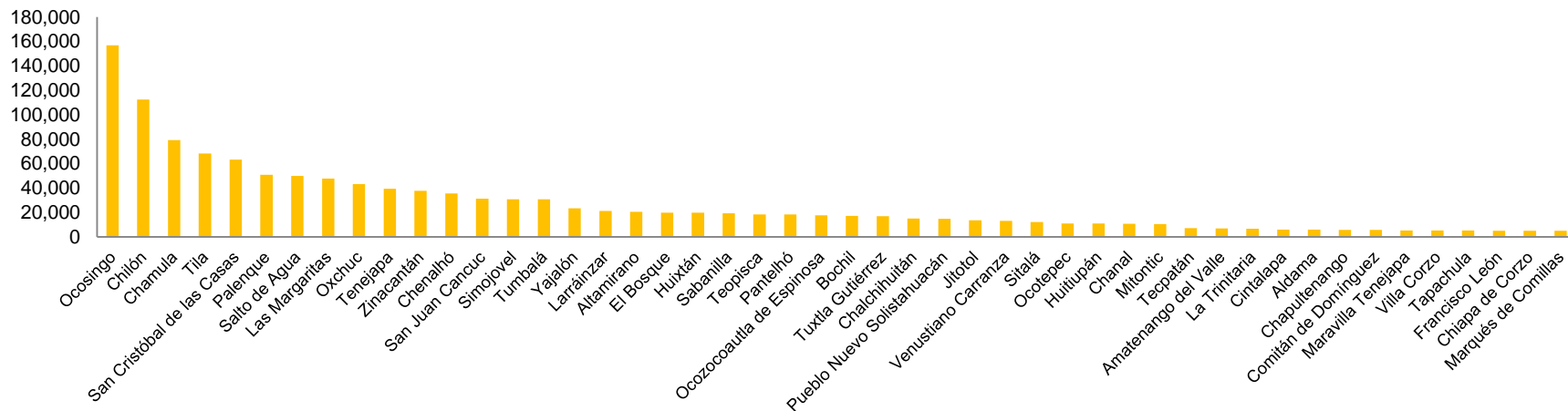



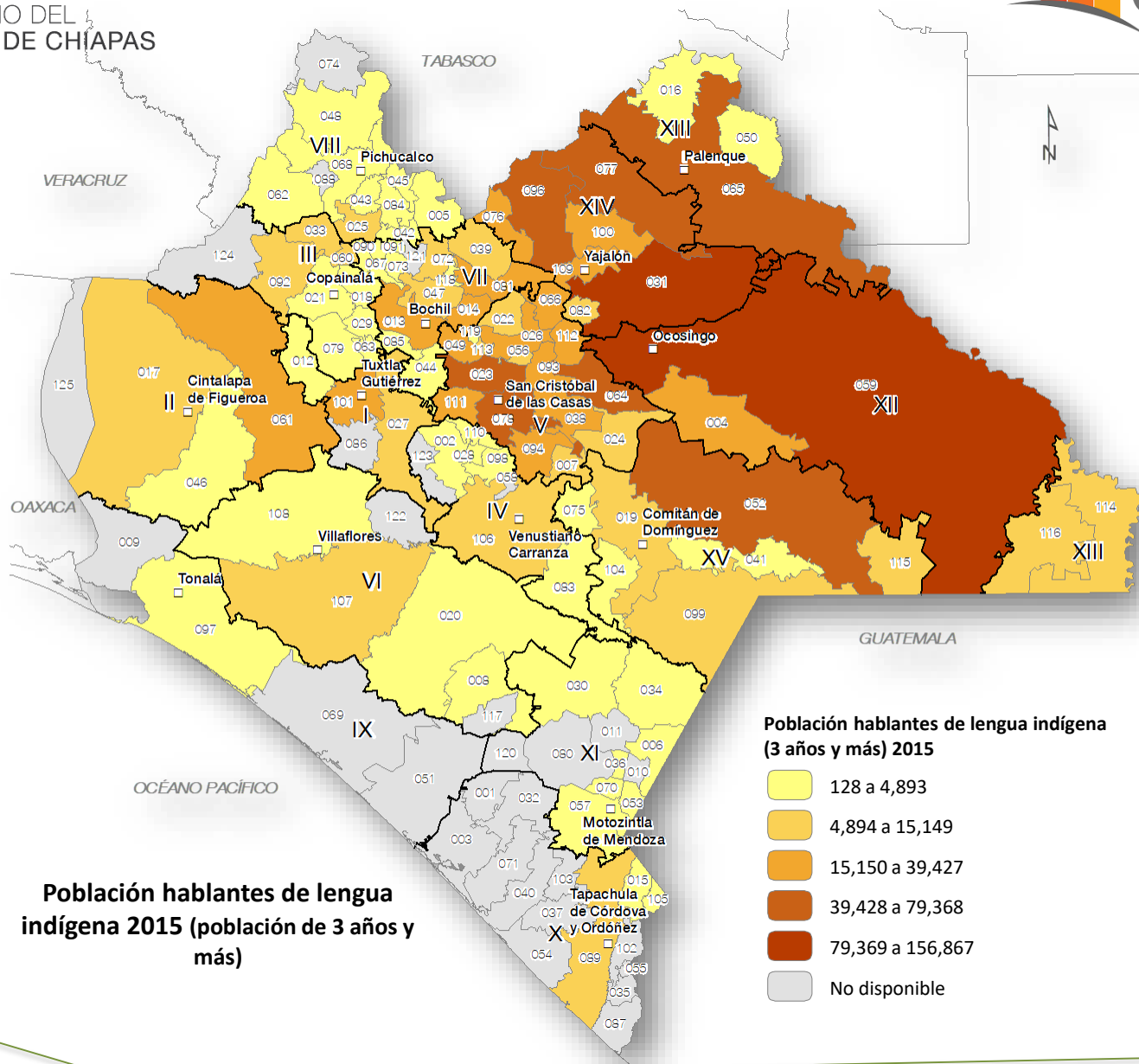



## Variación porcentual de hablantes de lengua indígena 2000-2015, (población de 3 años y más)

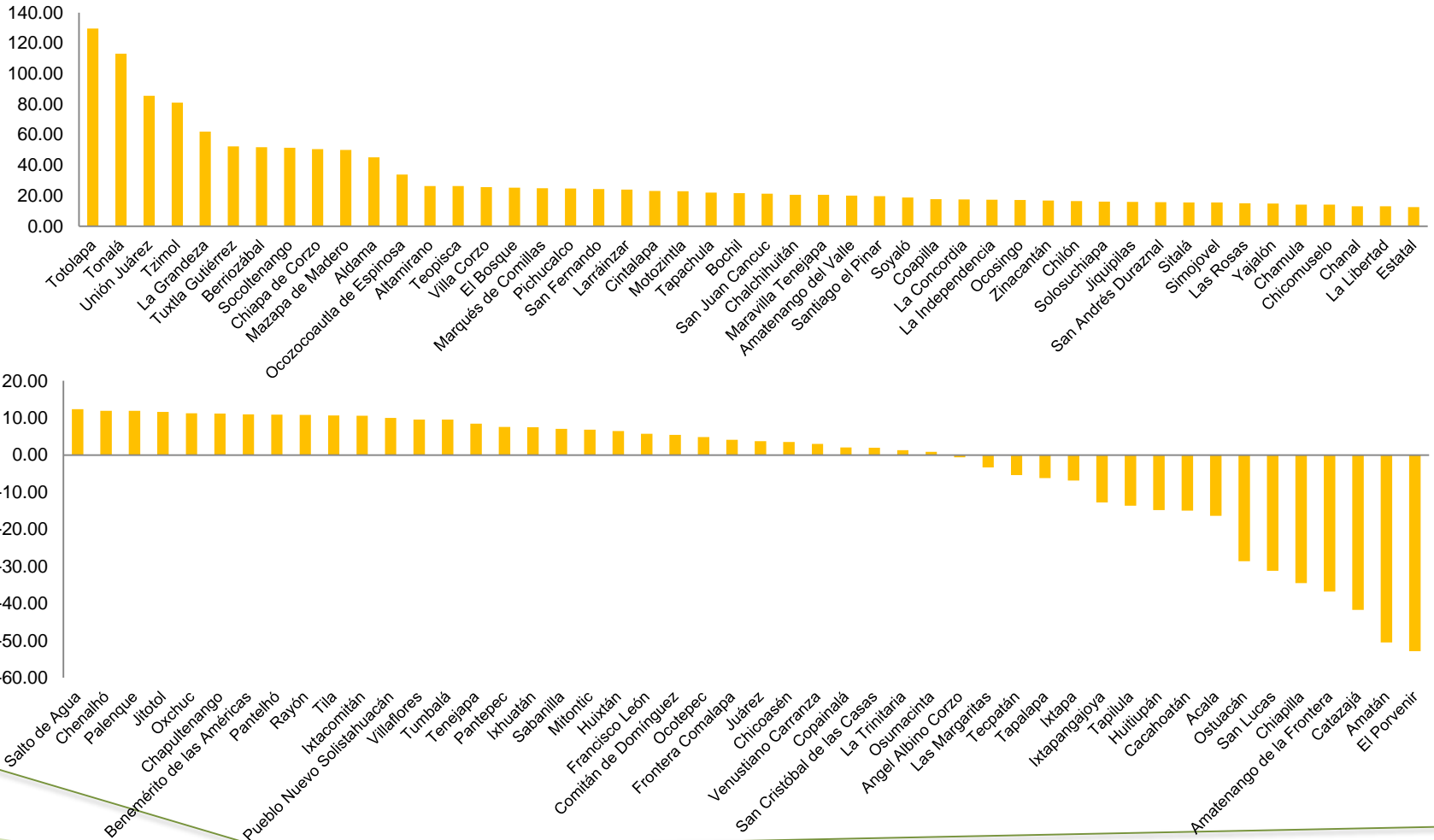

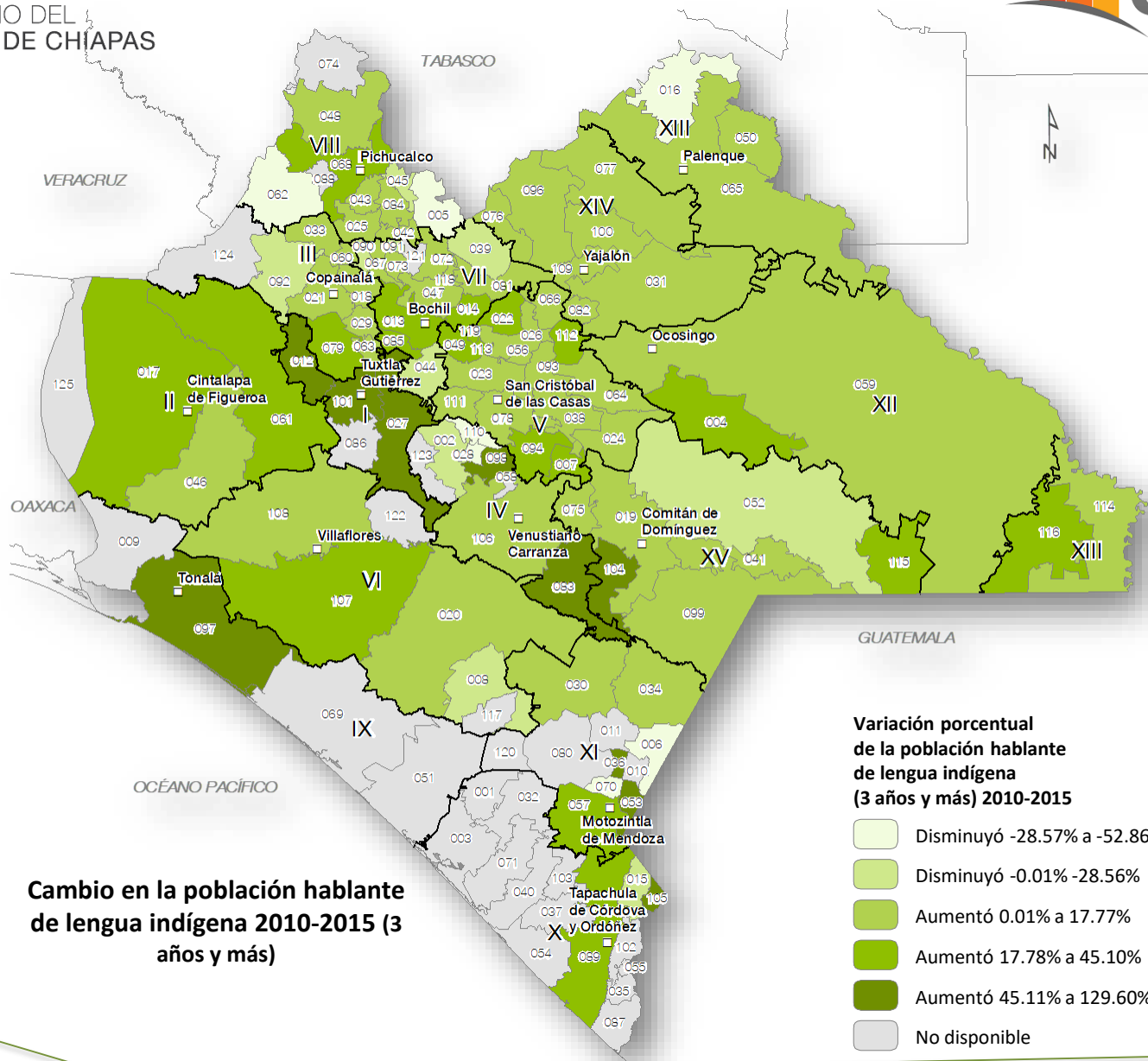

Cambio en la población hablante de lengua indígena 2010-2015 (3 años y más)

Variación porcentual de la población hablante de lengua indígena (3 años y más) 2010-2015

- Disminuyó -28.57% a -52.86%
- Disminuyó -0.01%-28.56%
- Aumentó 0.01% a 17.77%
- Aumentó 17.78% a 45.10%
- Aumentó 45.11% a 129.60%
- No disponible

# Hablantes de lengua indígena en localidades urbanas



## Hablantes de lengua indígena en localidades urbanas 2010 (población de 5 años y más)

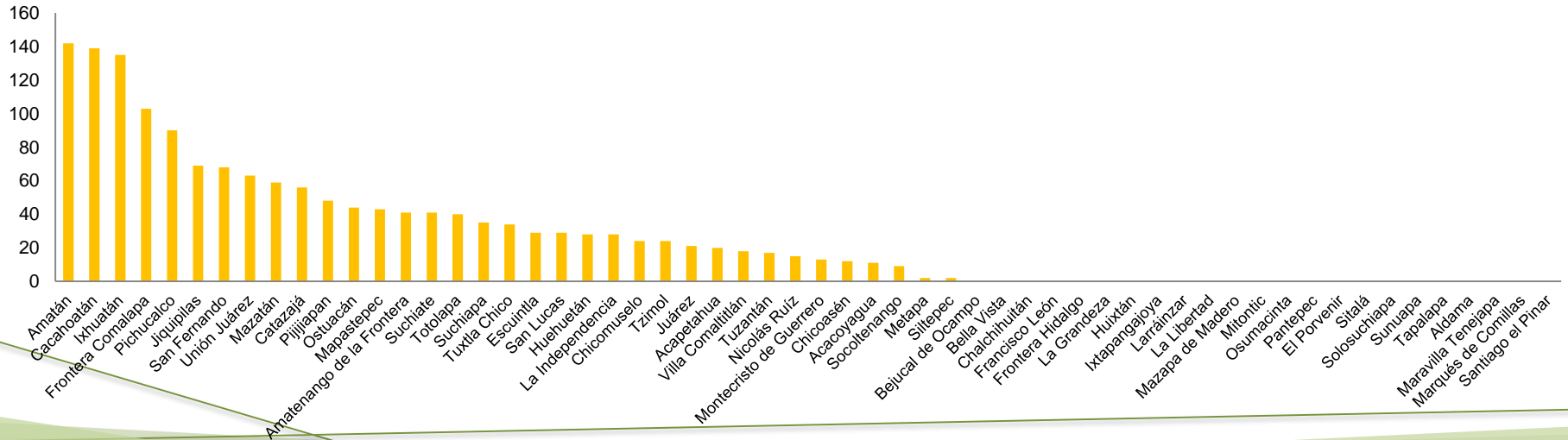
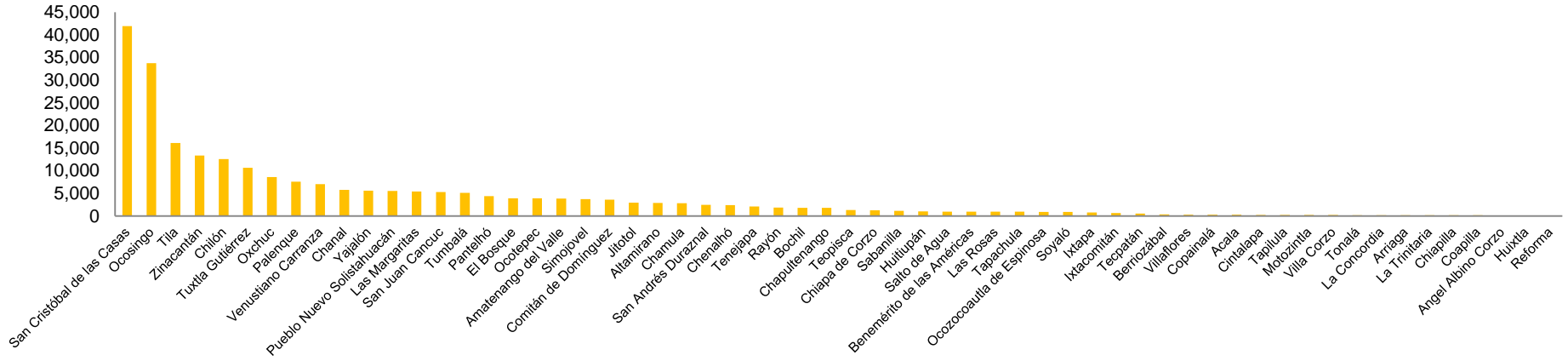

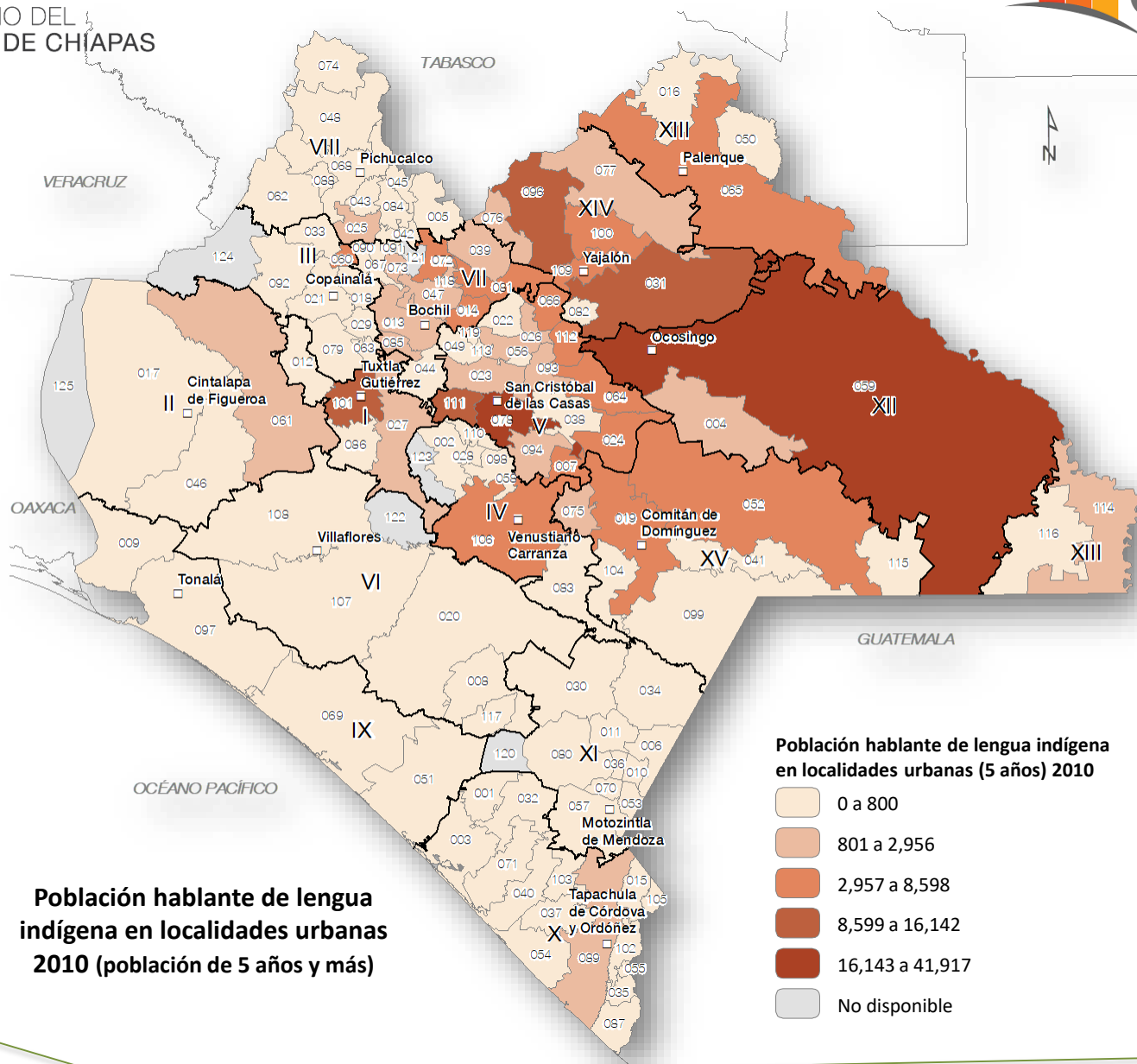

**Población hablante de lengua indígena en localidades urbanas 2010 (población de 5 años y más)**



## Variación porcentual de los hablantes de lengua indígena en localidades urbanas 2000-2010 (población de 5 años y más)

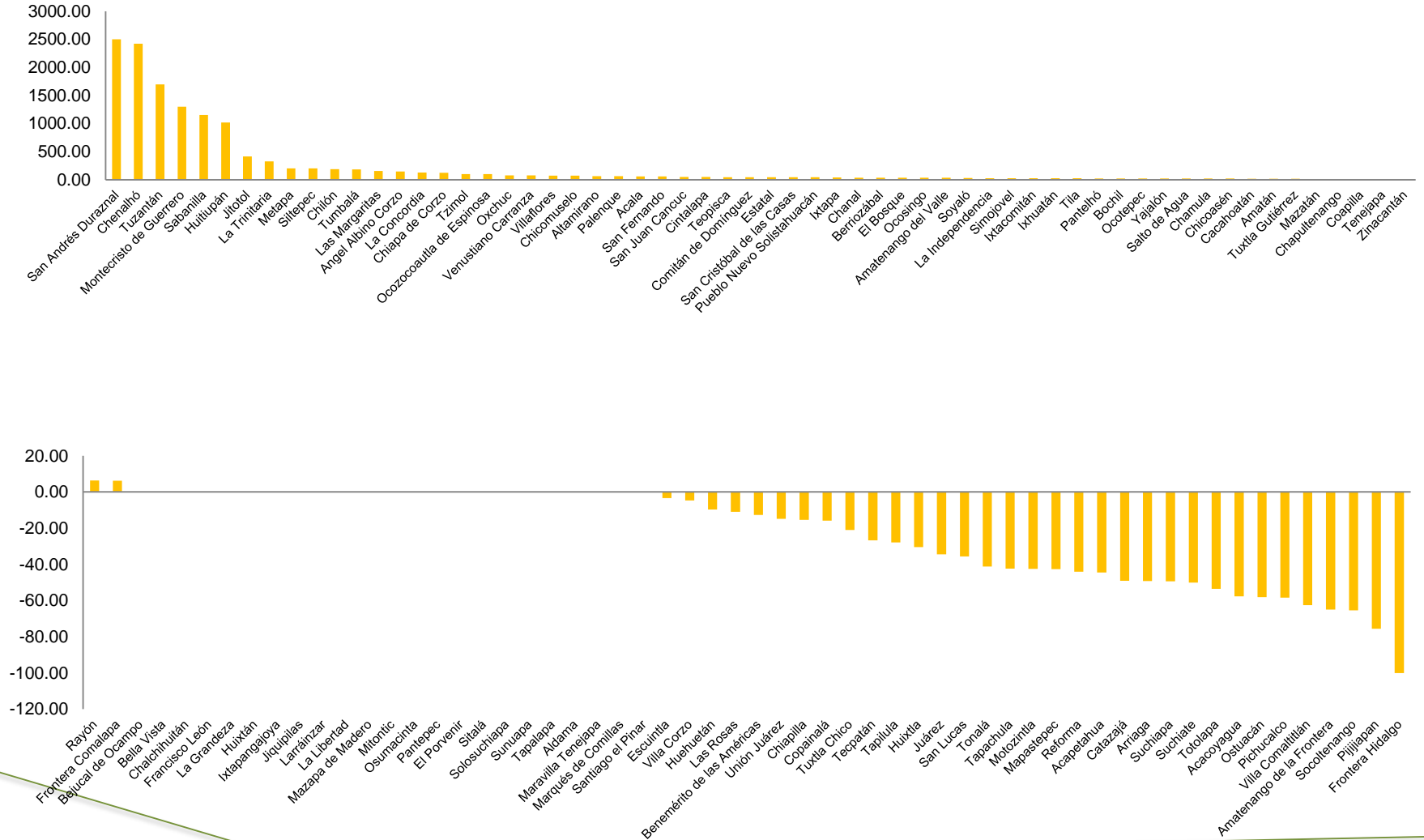

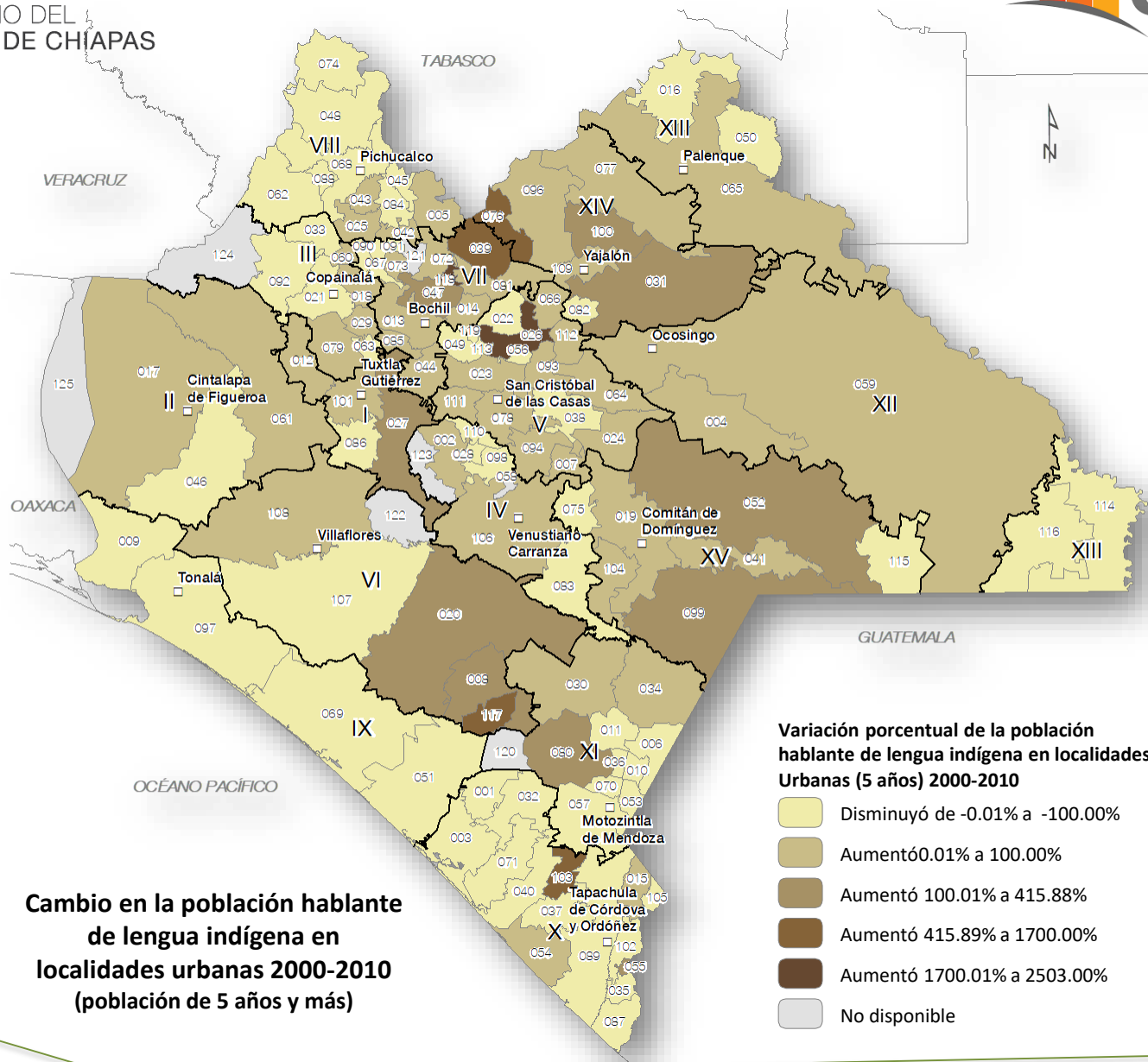



# Hablantes de lengua indígena y no hablan español

## Hablantes de lengua indígena que no hablan español 2015 (población de 3 años y más)

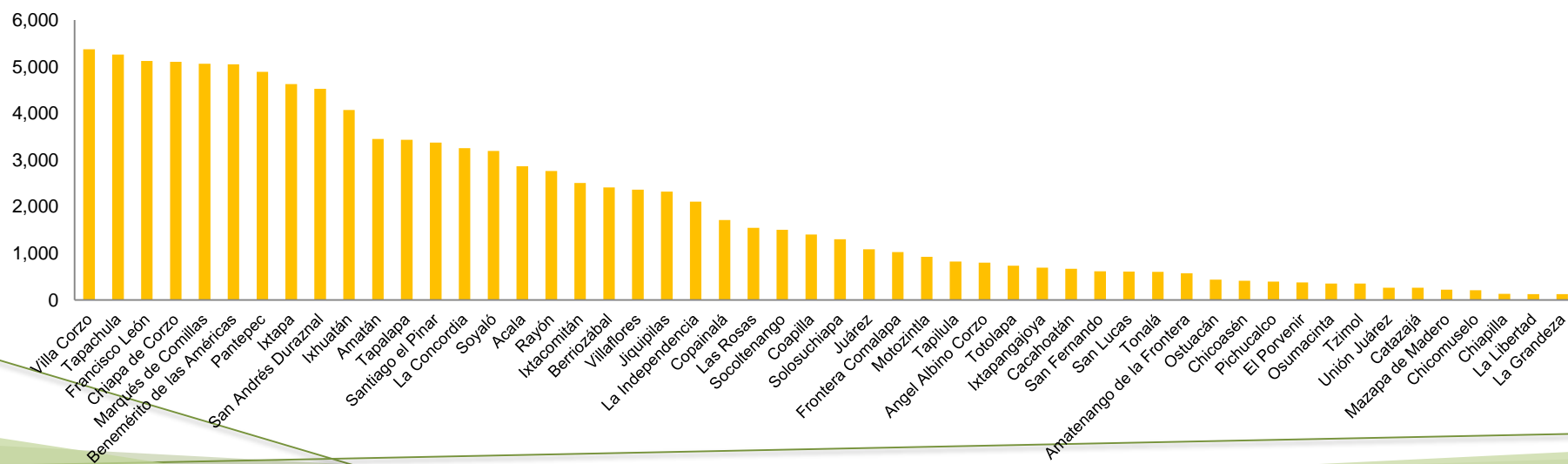
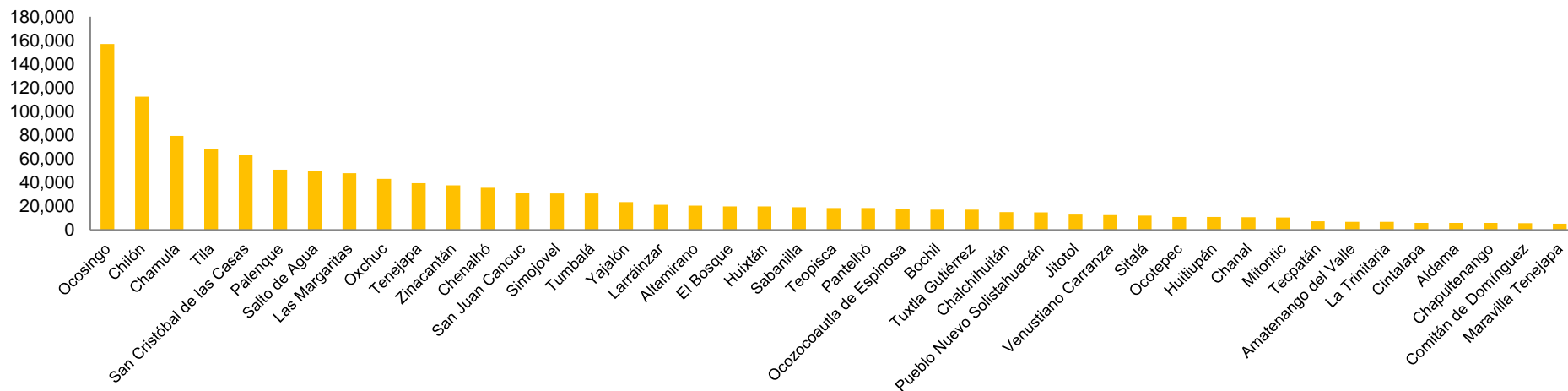

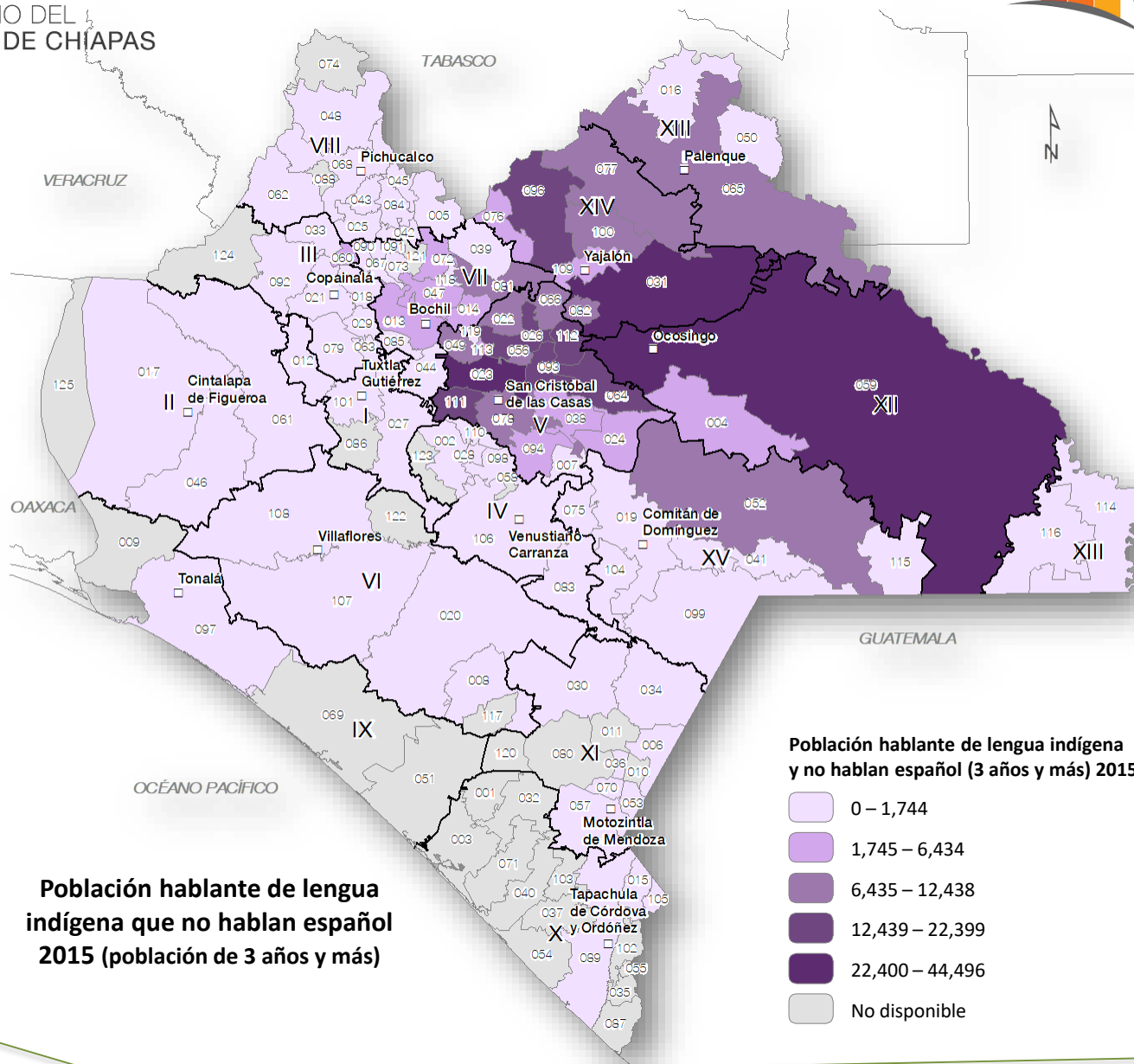

**Población hablante de lengua indígena que no hablan español 2015 (población de 3 años y más)**



## Variación porcentual de hablantes de lengua indígena que no hablan español 2000-2015 (población de 3 años y mas)

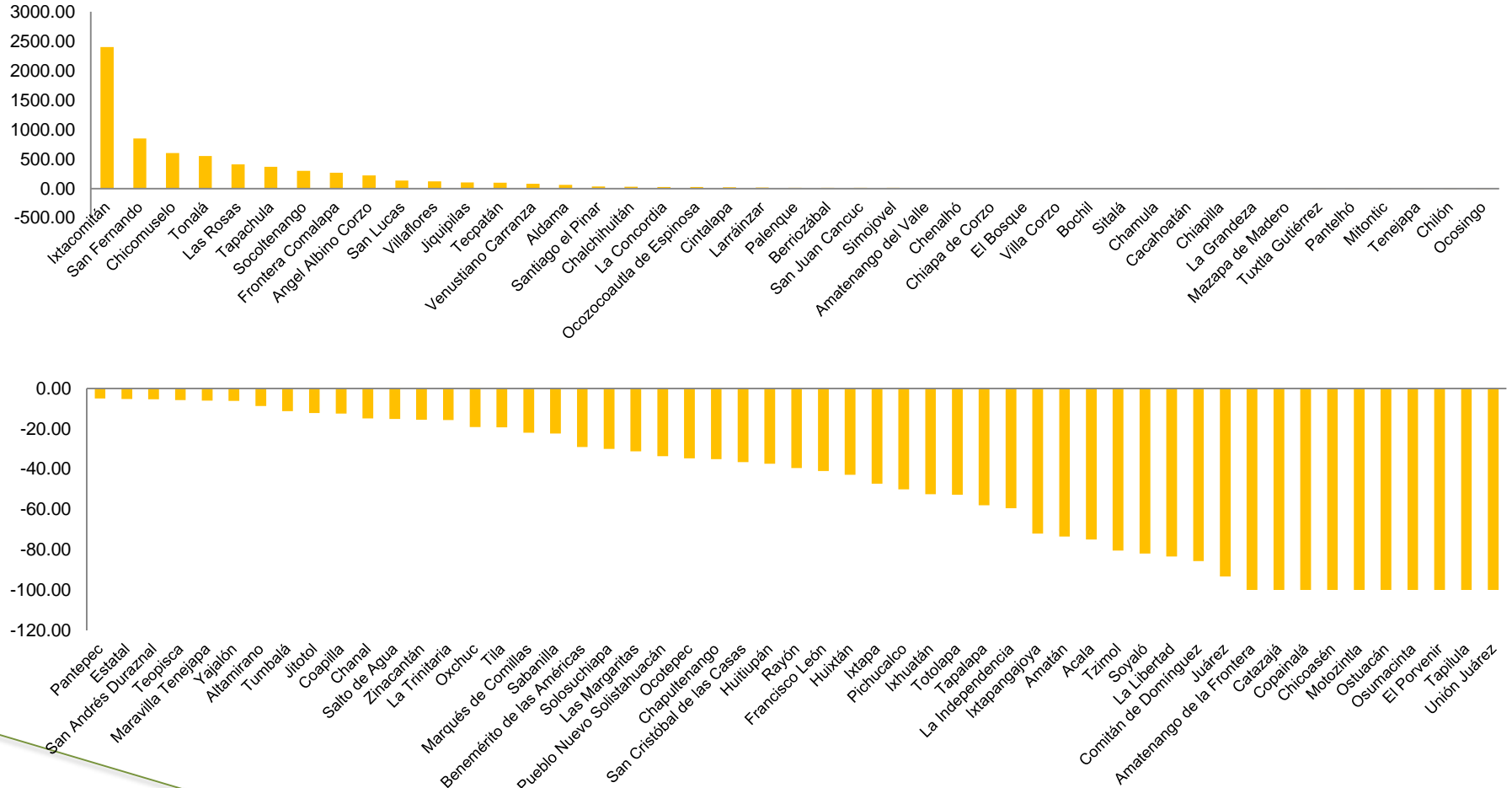

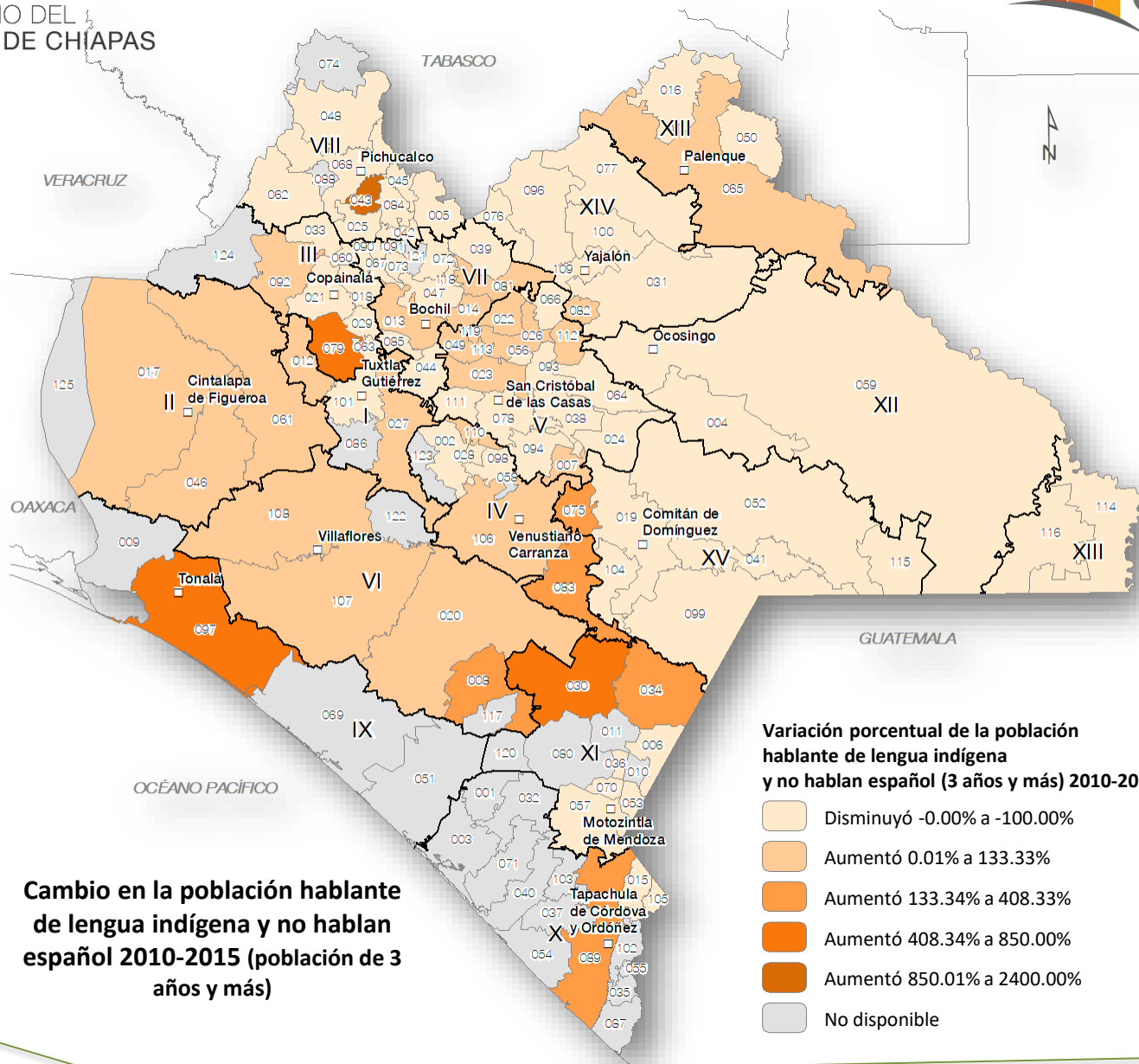

## Población de 0 a 14 años de edad



## Población de 0 a 14 años de edad 2015

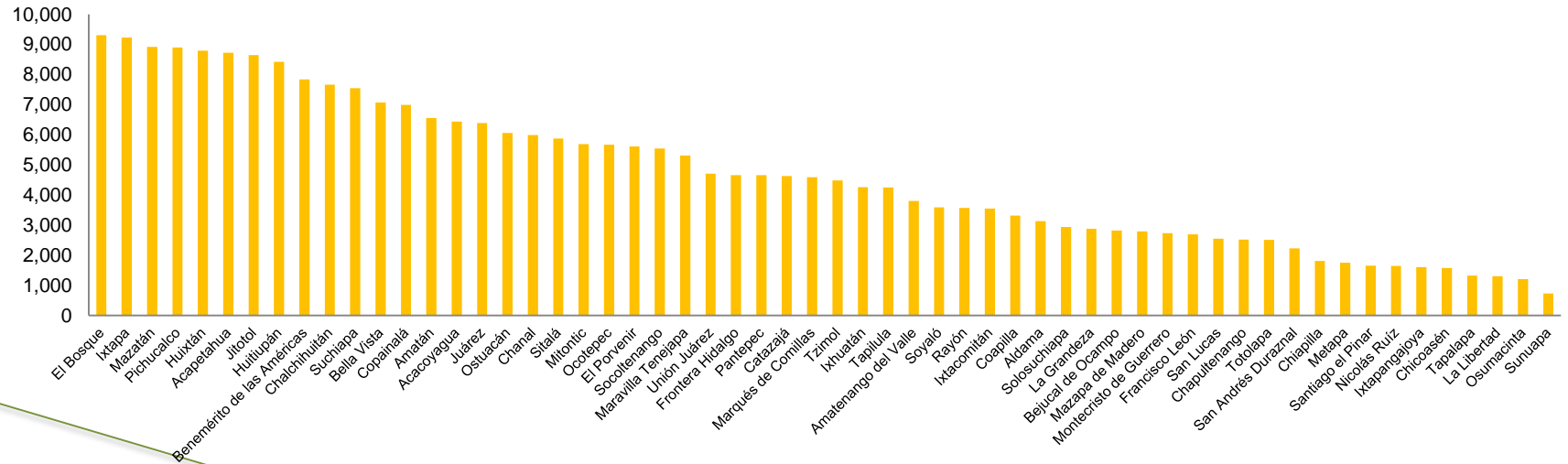
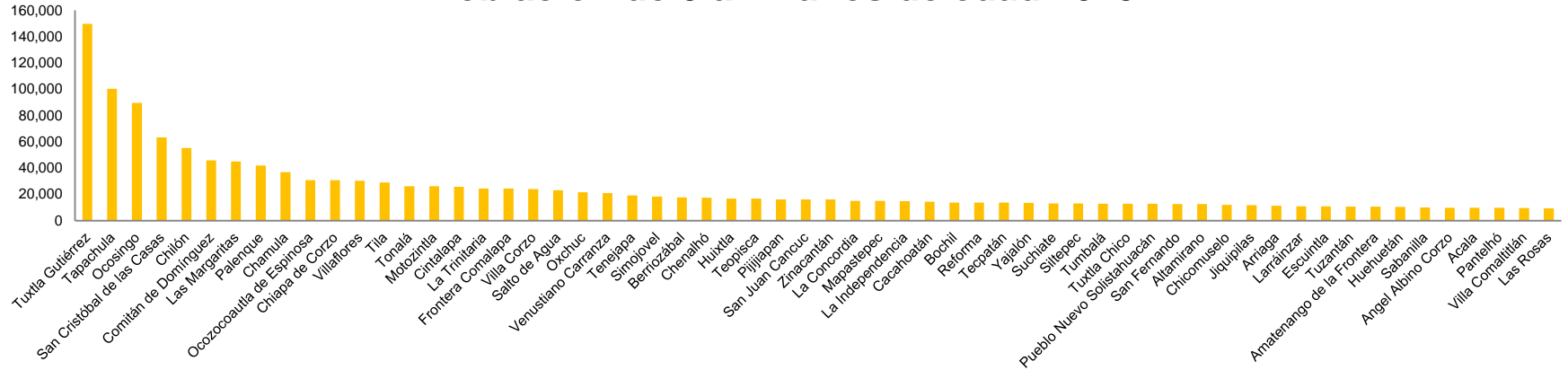

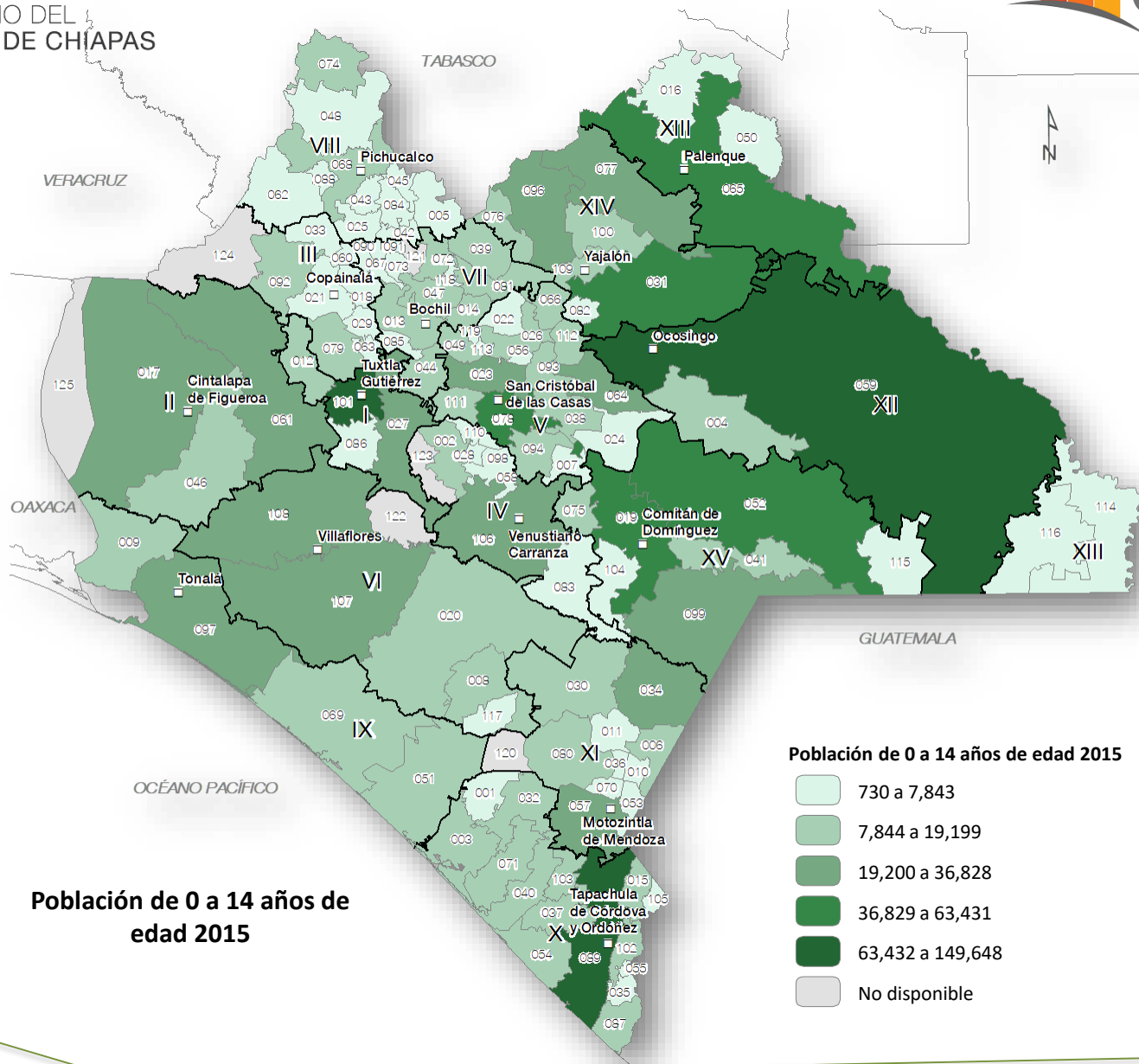

Población de 0 a 14 años de edad 2015

Población de 0 a 14 años de edad 2015





## Variación porcentual de la población de 0 a 14 años de edad 2000-2015

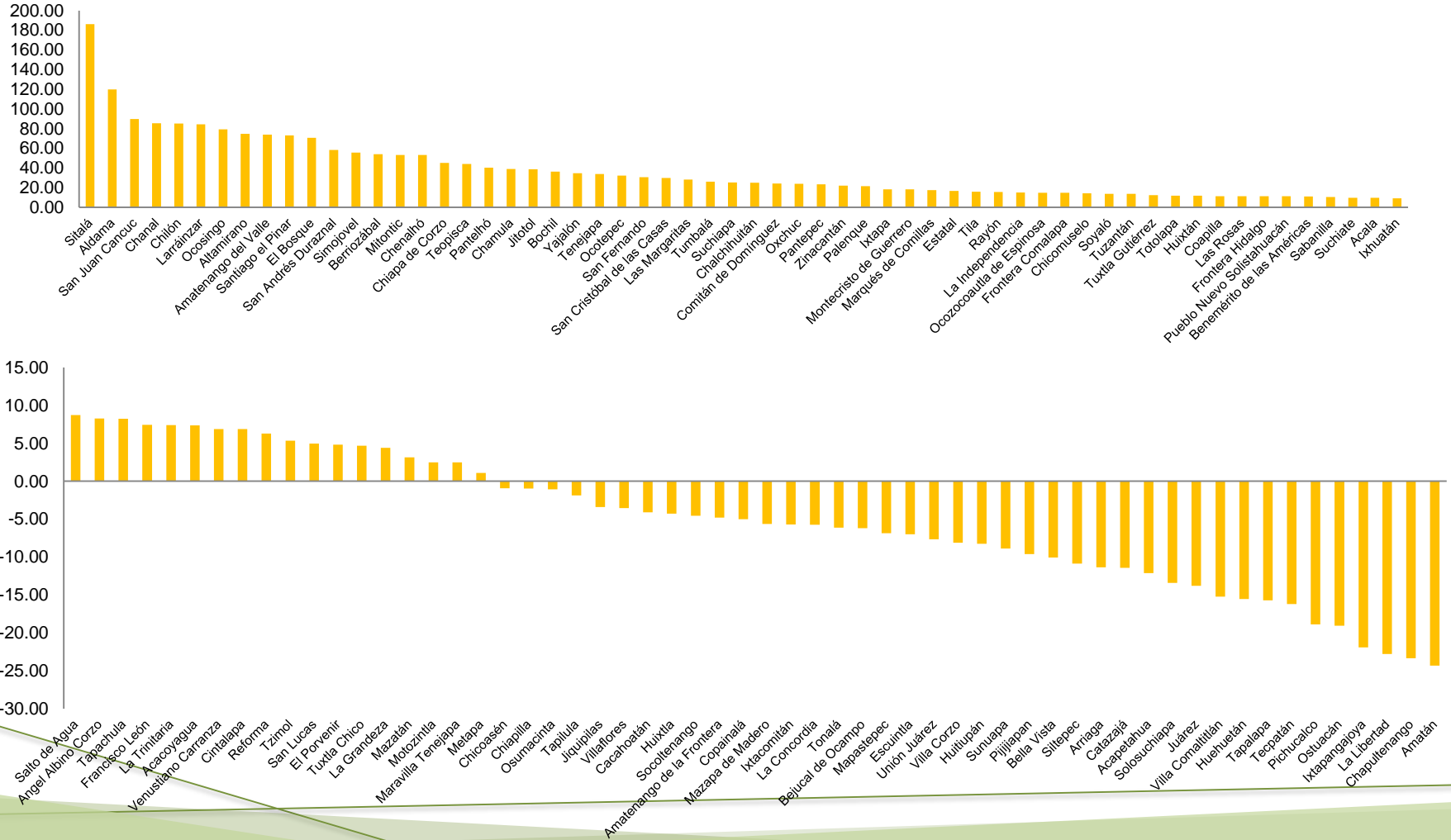

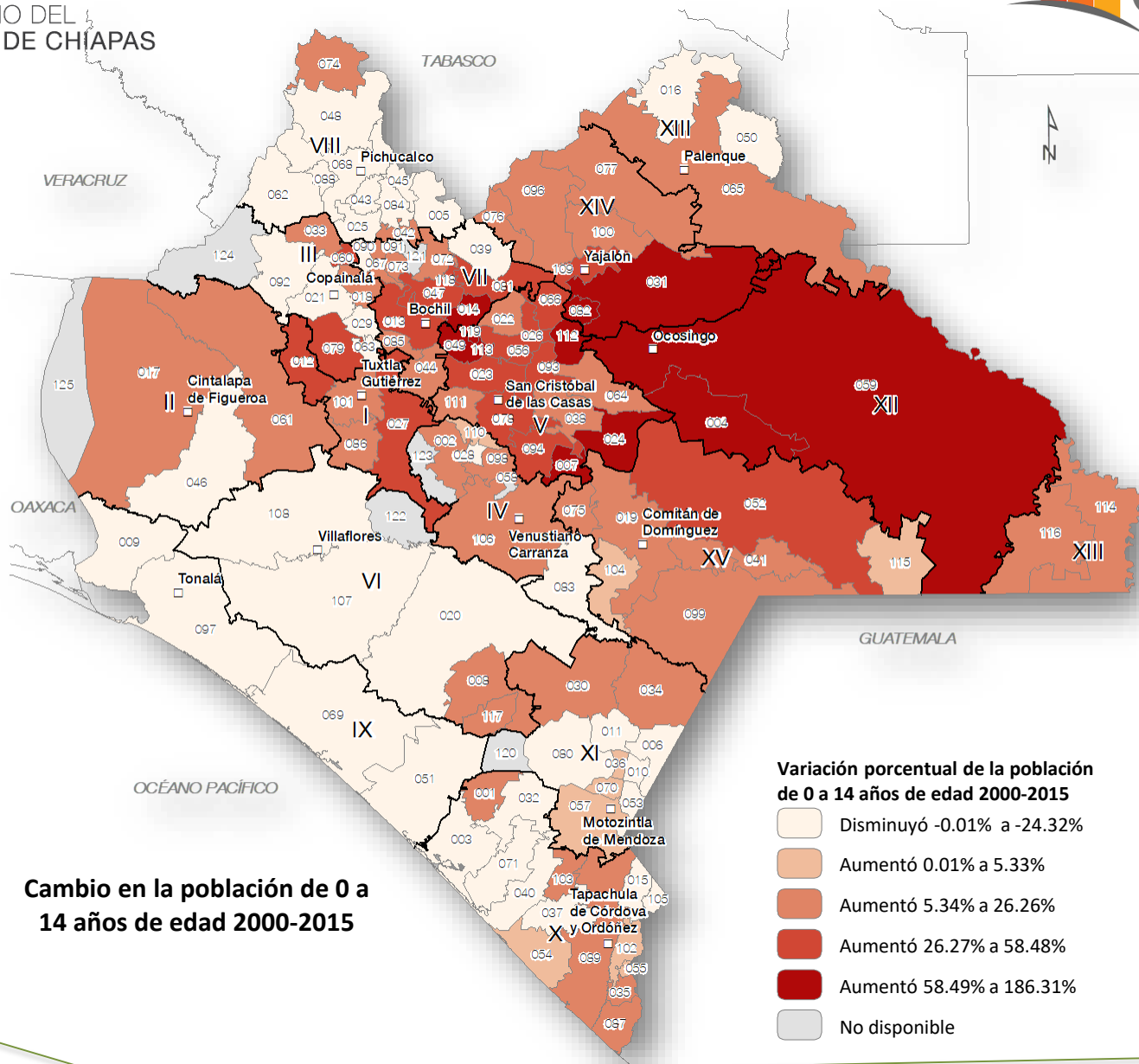

## **Población de 15 a 64 años de edad**



## Población de 15 a 64 años de edad 2015

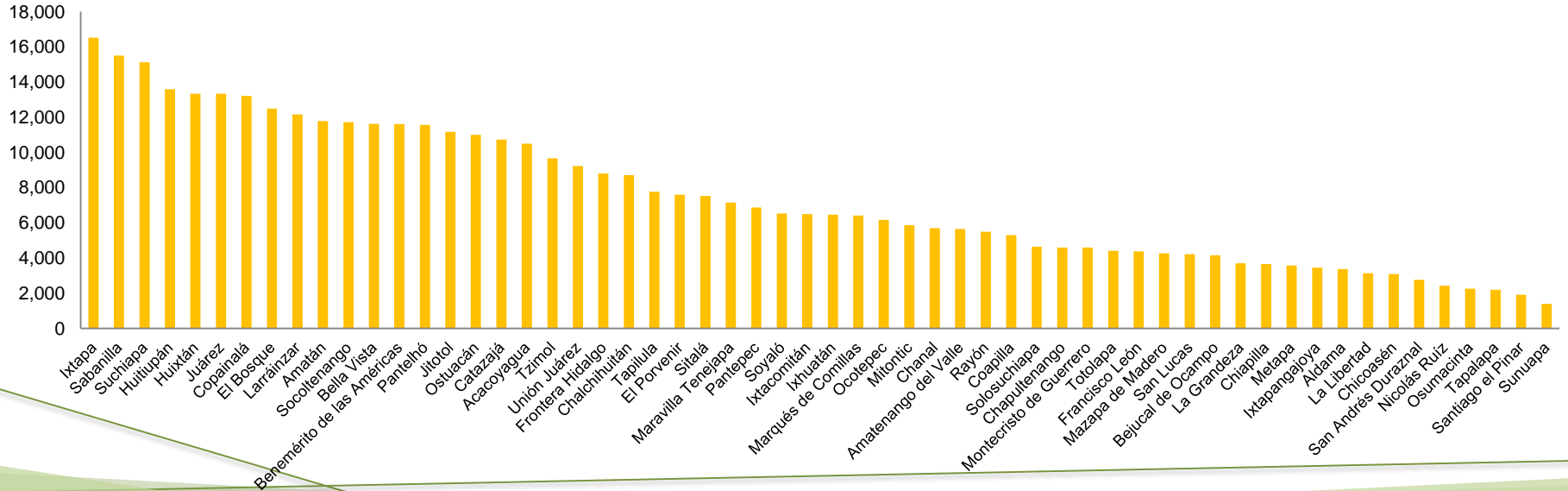
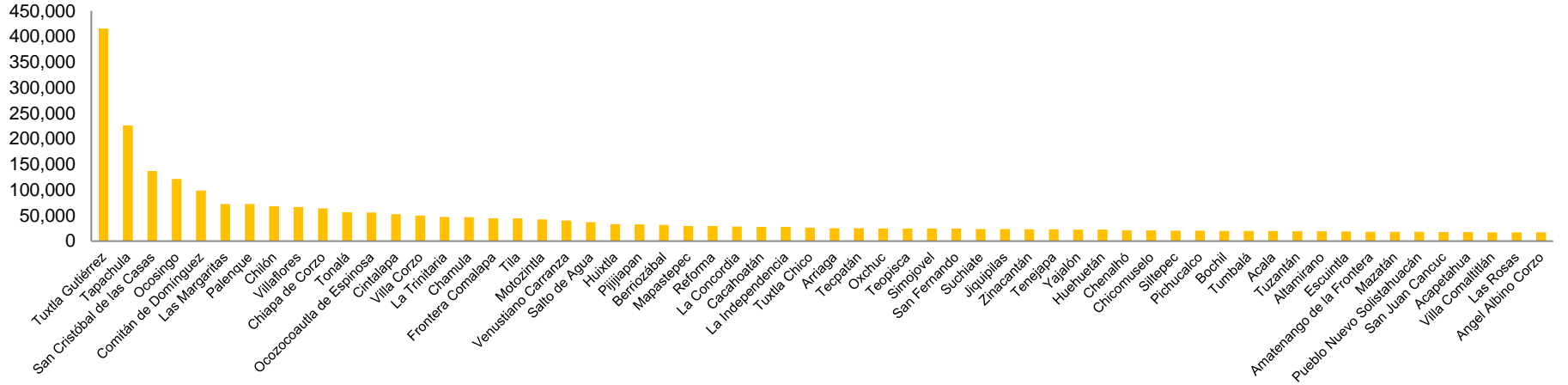

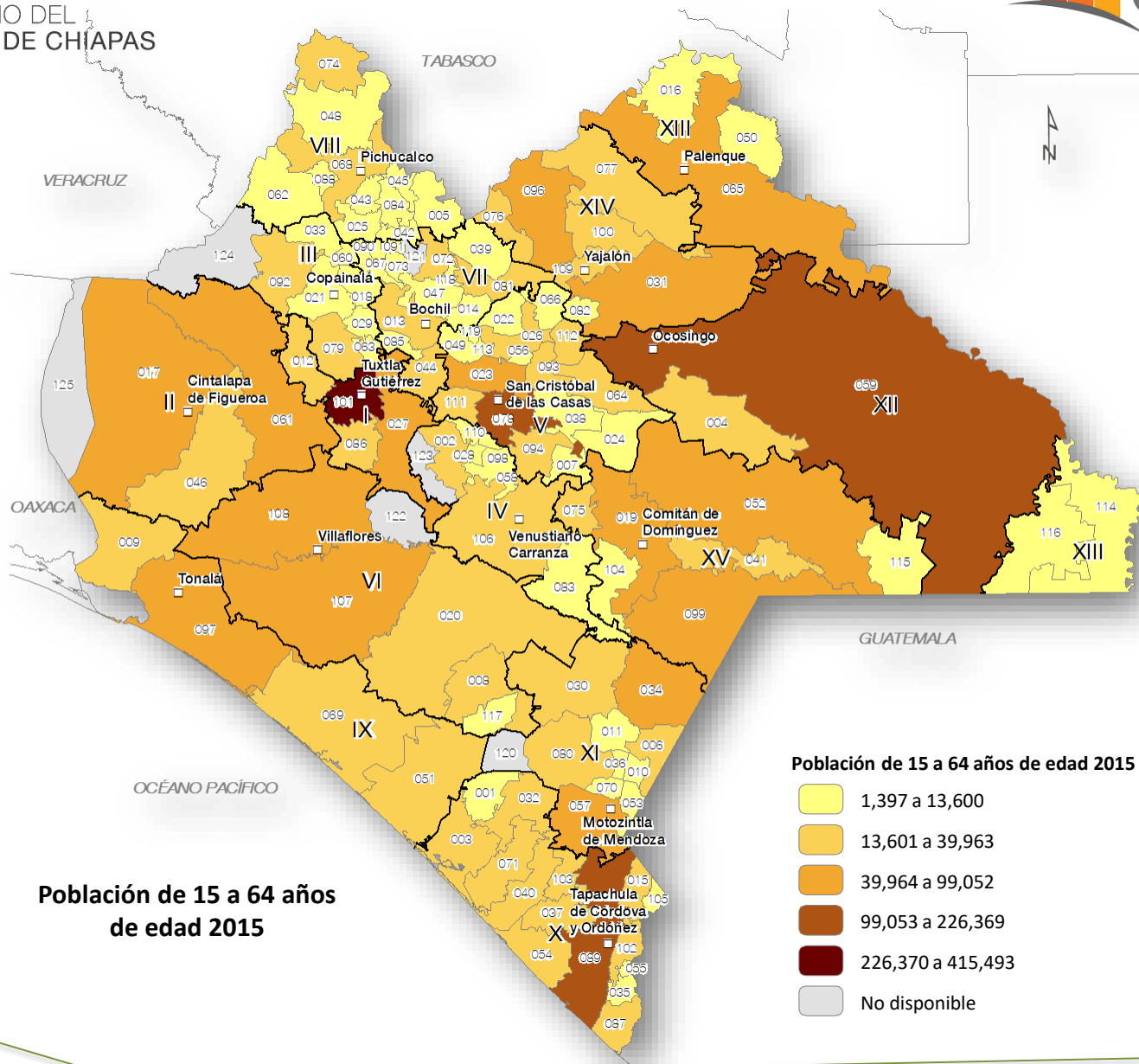

## Variación porcentual de la población de 15 a 64 años de edad 2000-2015

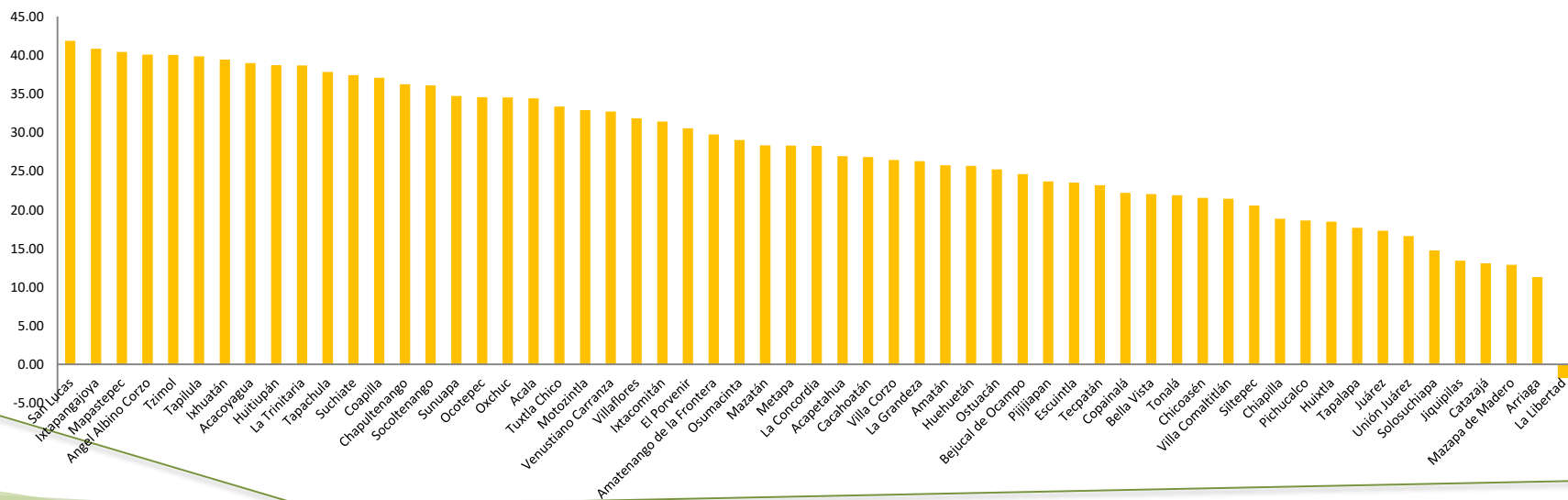
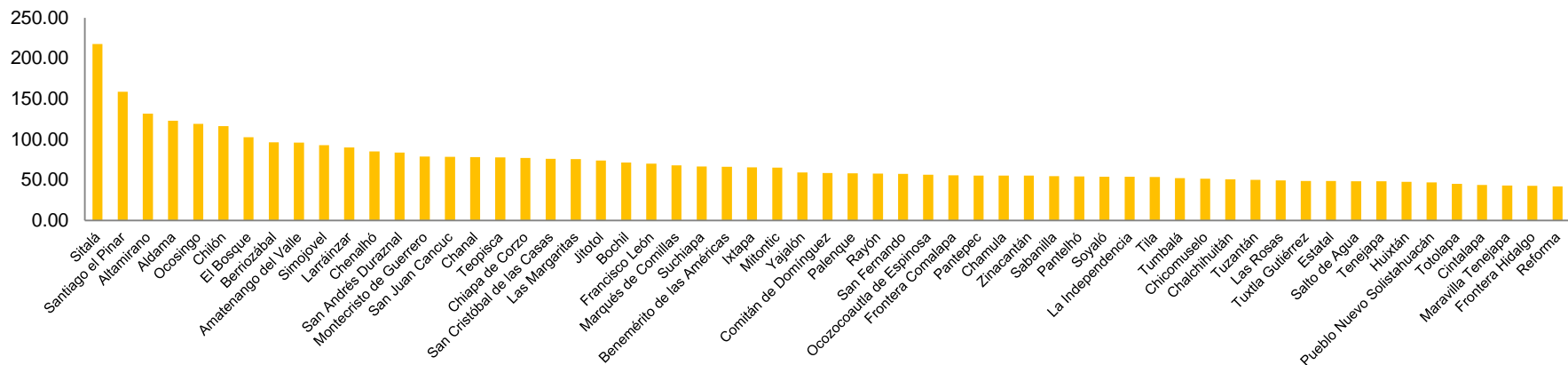

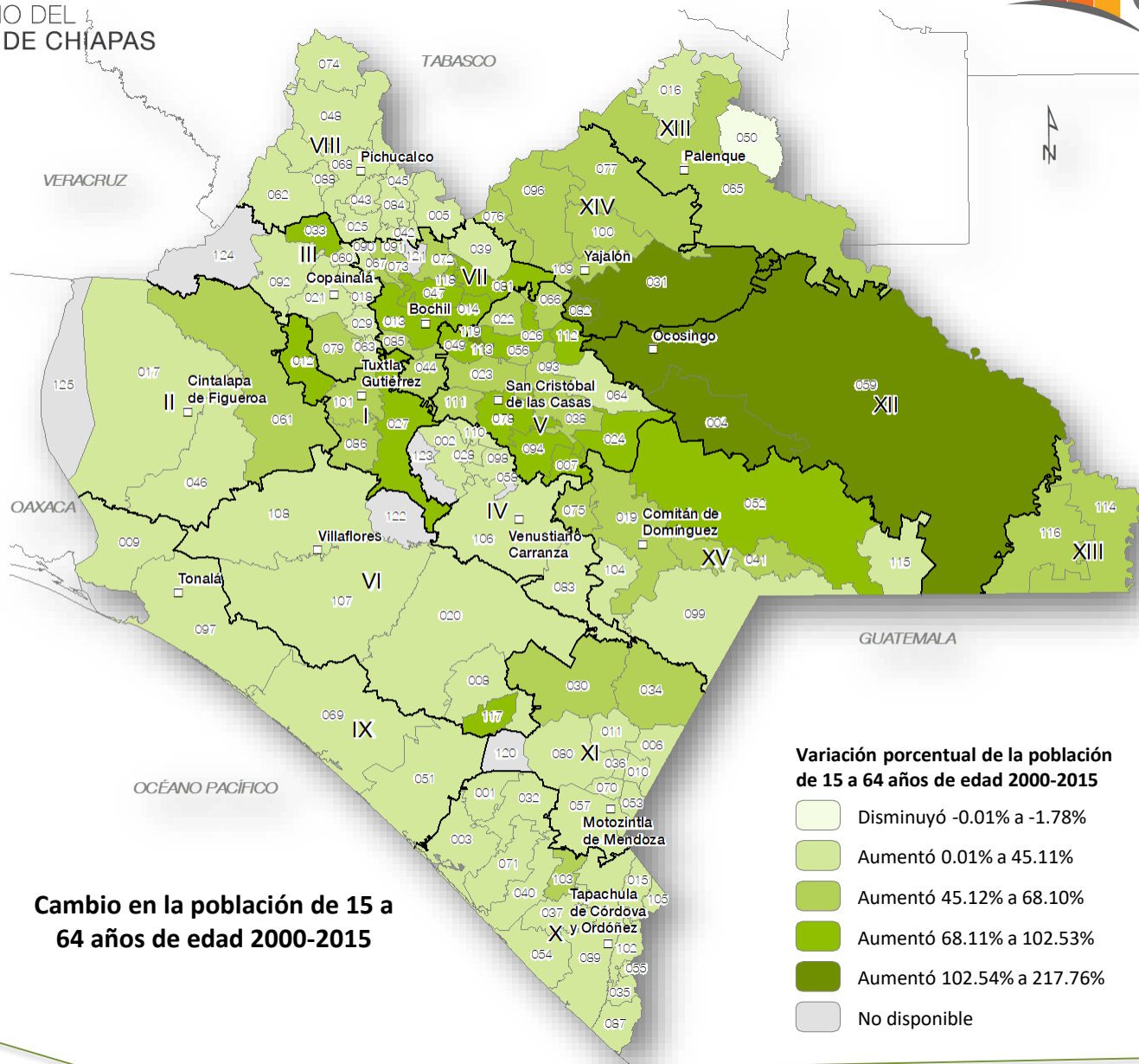

Cambio en la población de 15 a 64 años de edad 2000-2015

Variación porcentual de la población de 15 a 64 años de edad 2000-2015

- Disminuyó -0.01% a -1.78%
- Aumentó 0.01% a 45.11%
- Aumentó 45.12% a 68.10%
- Aumentó 68.11% a 102.53%
- Aumentó 102.54% a 217.76%
- No disponible

## **Población de 65 años de edad y más**





## Población de 65 años y más de edad 2015

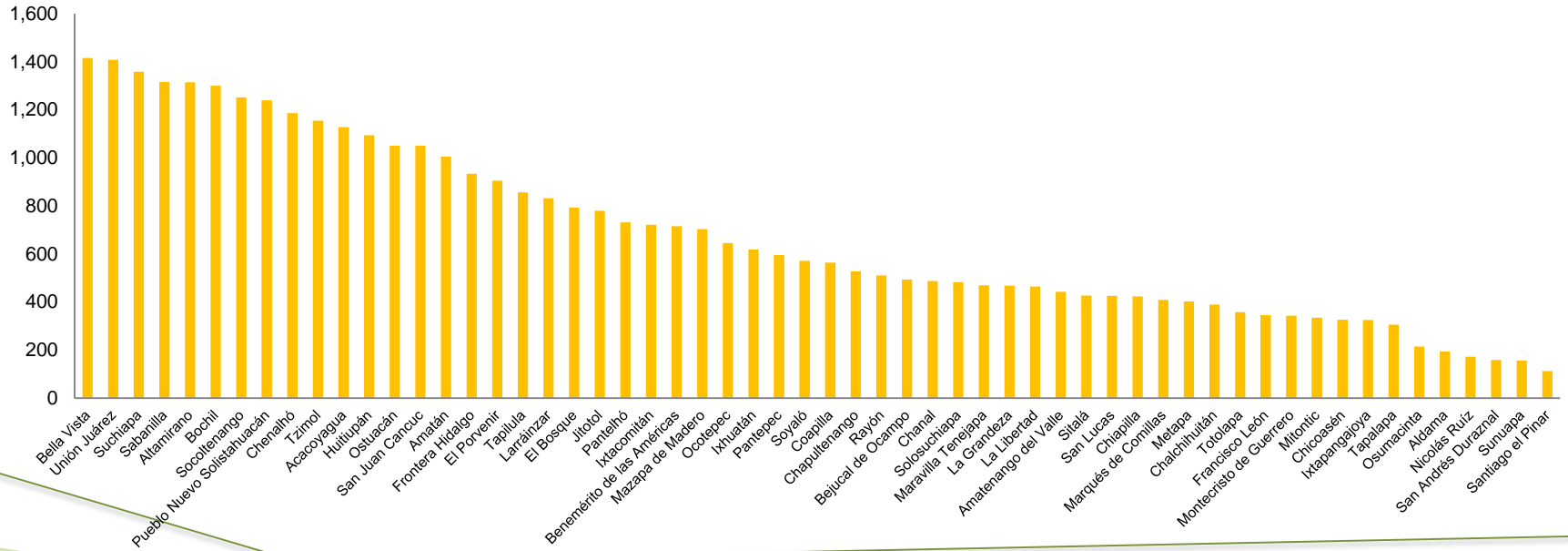
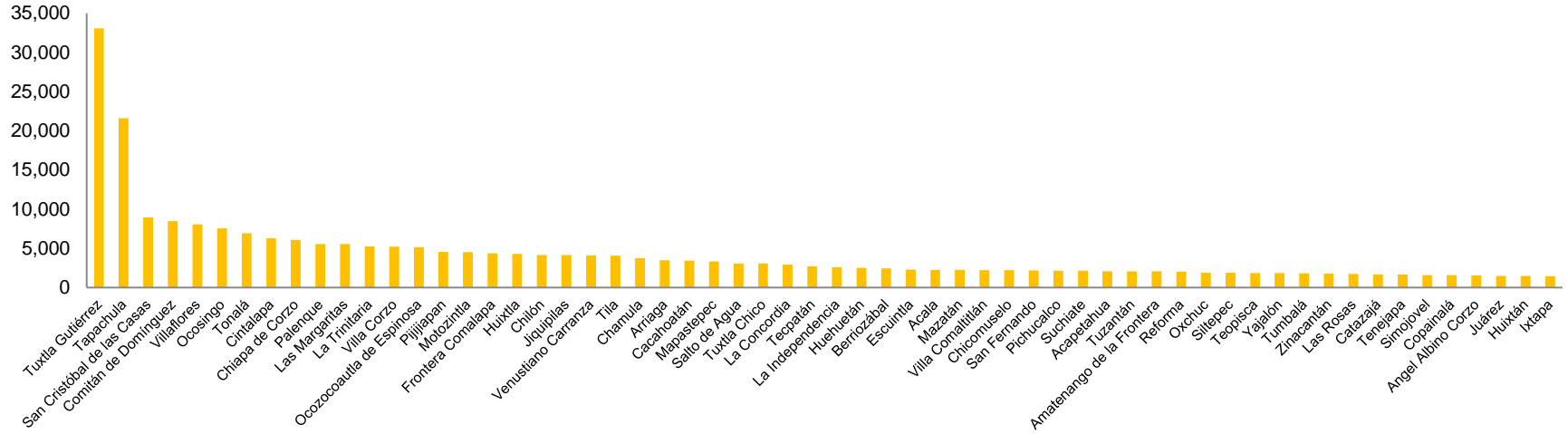

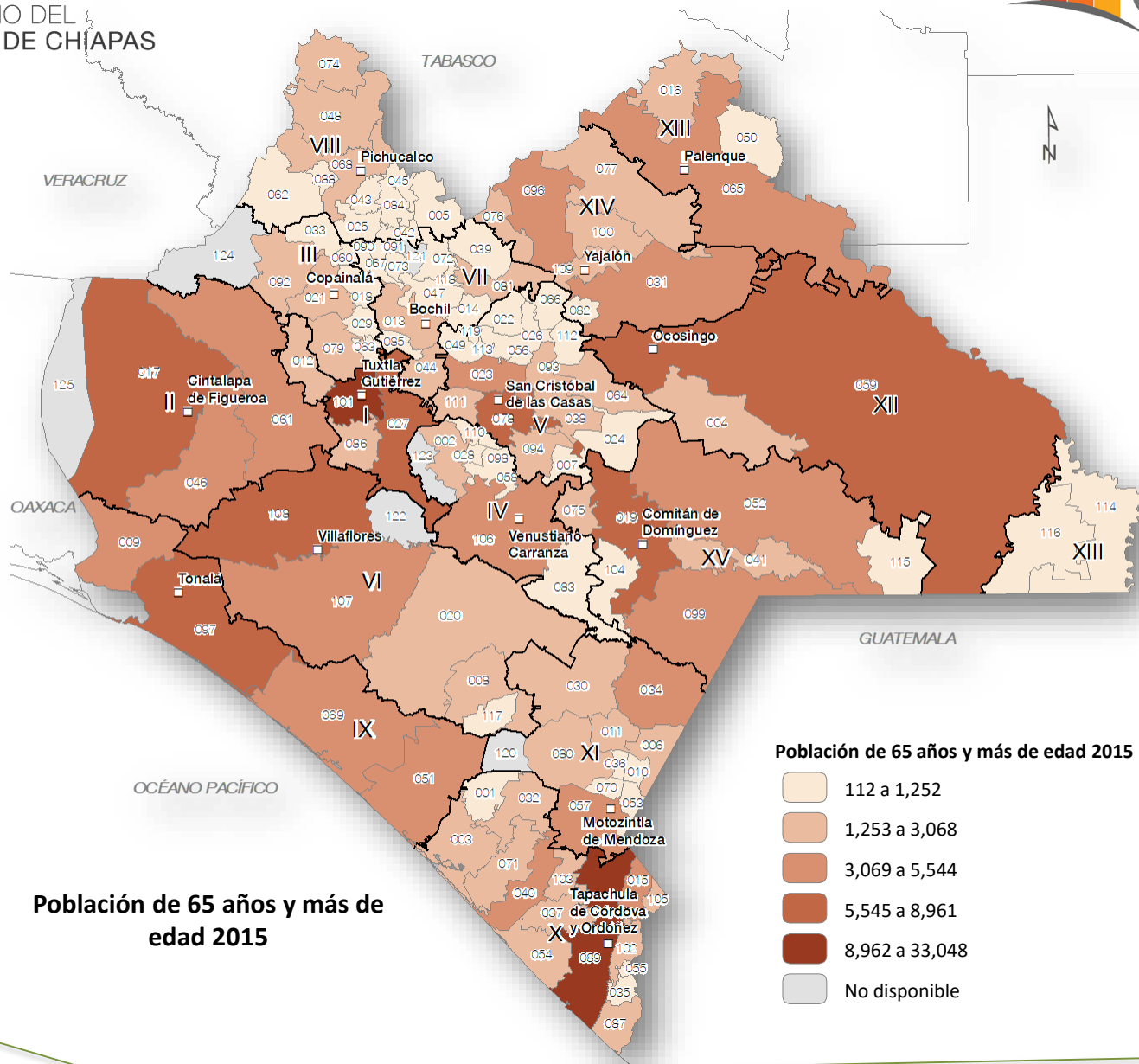

**Población de 65 años y más de edad 2015**



## Variación porcentual de la población de 65 años y más de edad 2000-2015

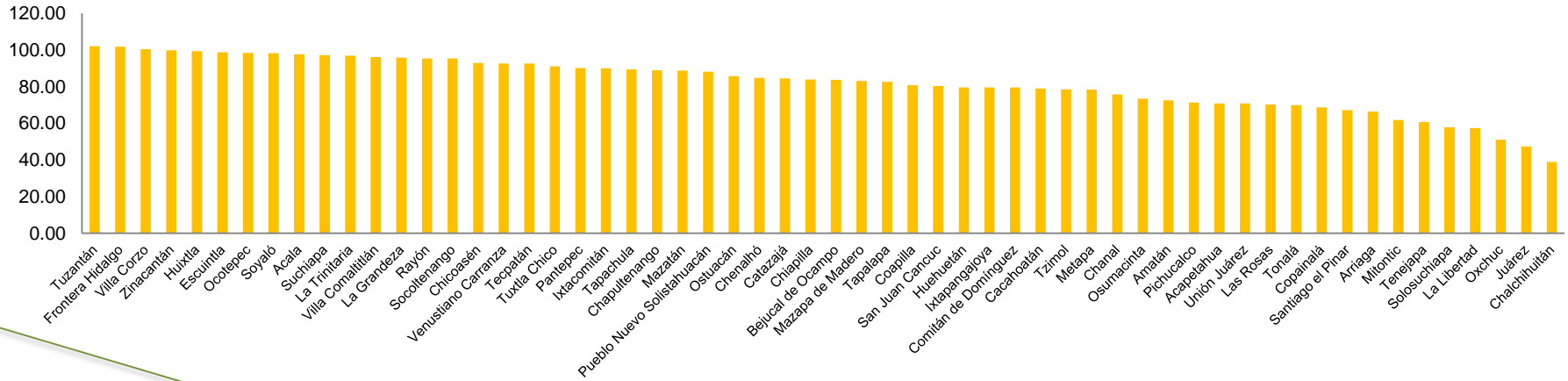
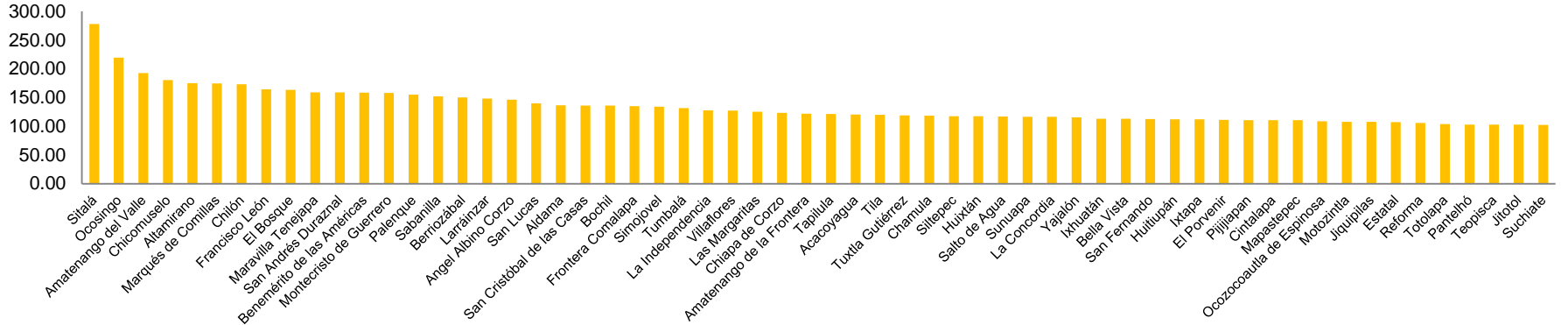

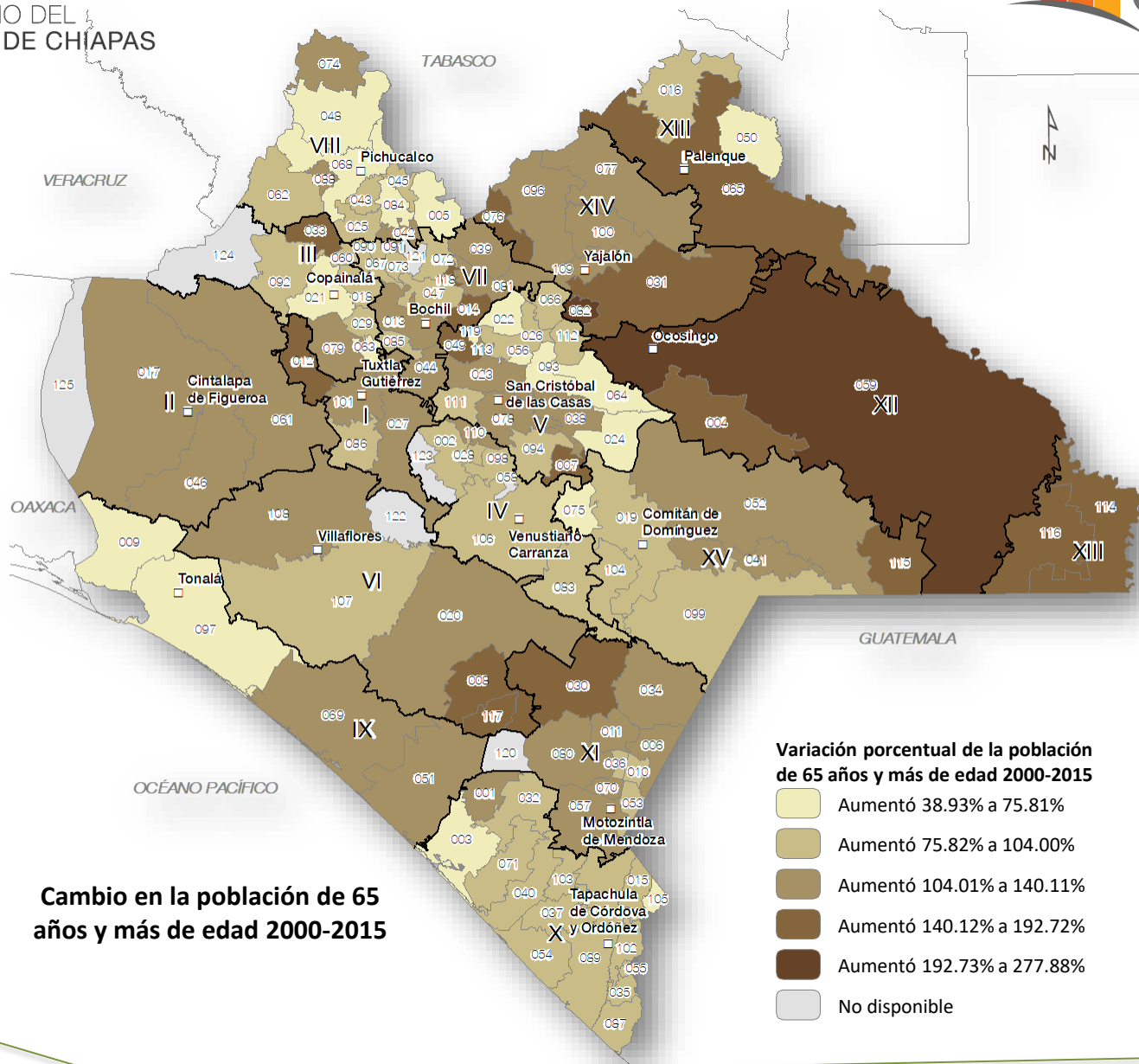

# Promedio de habitantes por vivienda



## Promedio de habitantes por vivienda 2015

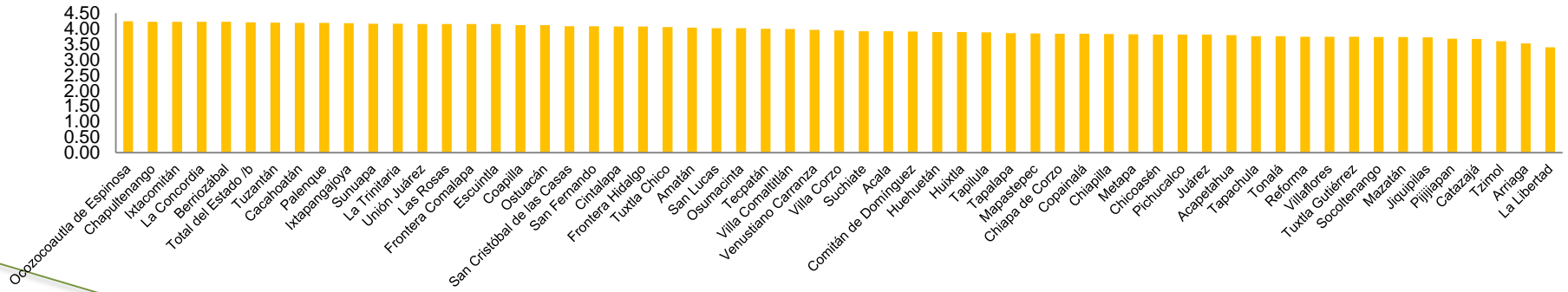
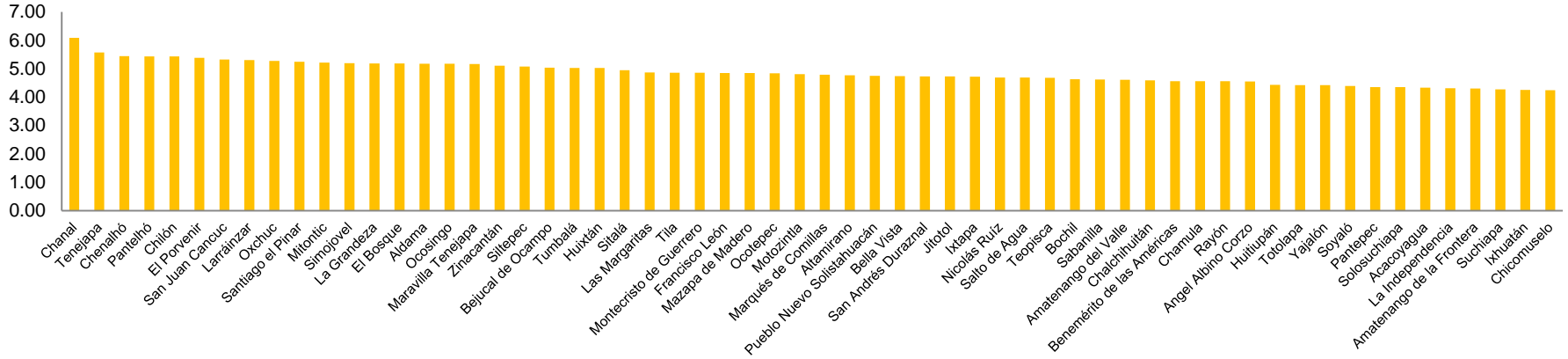

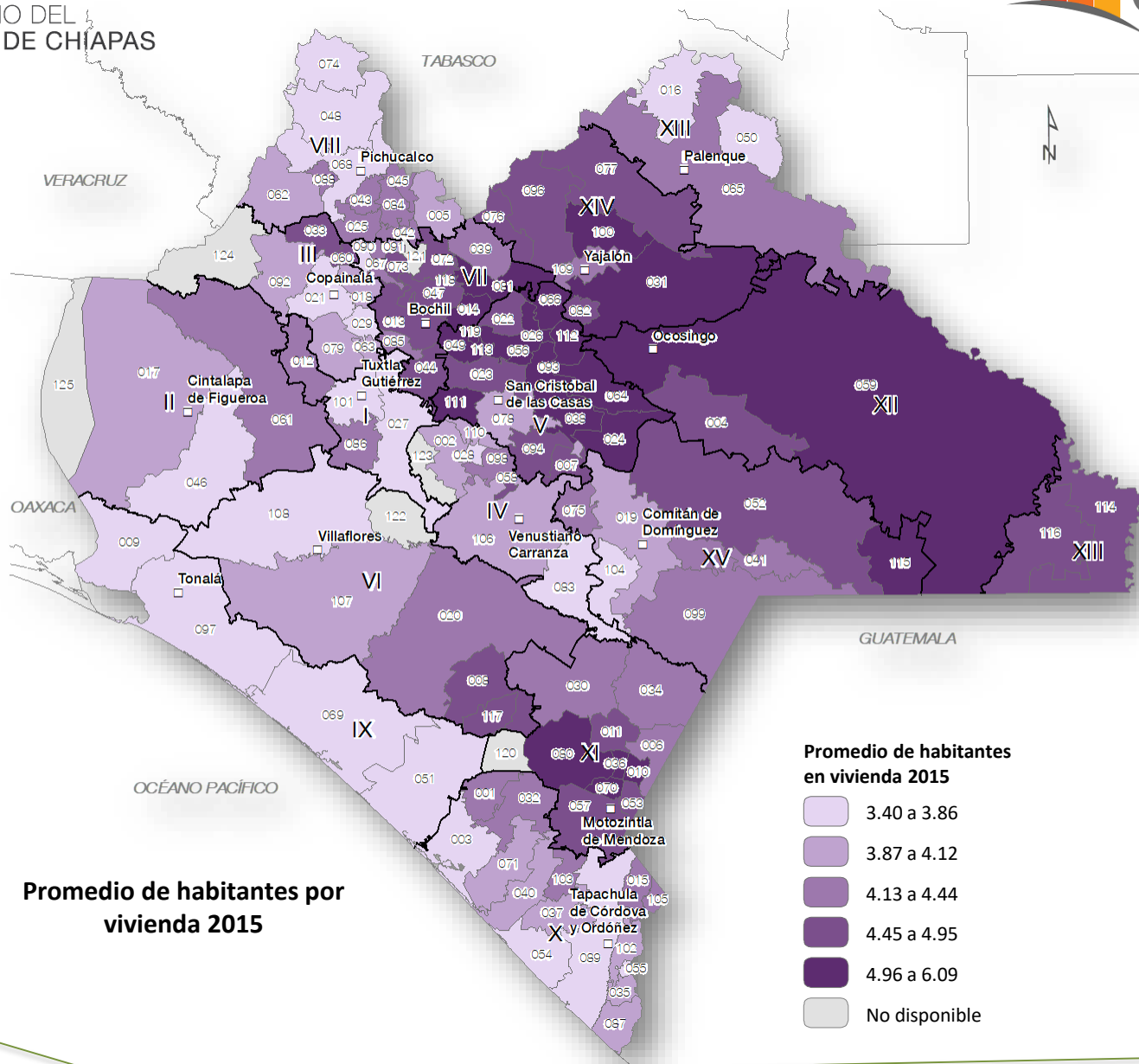



## Variación porcentual del promedio de ocupantes por vivienda 2010-2015

