



Encuestas de INEGI

Cuarto cuatrimestre de 2021



Noviembre 2021

Encuesta Nacional sobre Diversidad Sexual y de Género ENDISEG 2021

Objetivo: Conocer las características sexuales de la población de 15 años o más que permitan identificar a la población que se reconoce a sí misma con orientación sexual y/o identidad de género no convencionales, y las situaciones de discriminación a las que se enfrenta, así como su opinión sobre los derechos de la población LGBTI+, su bienestar personal y participación social.

Periodo de levantamiento: De agosto de 2021 a enero de 2022.

Cobertura: La ENDISEG-2021 se realiza a nivel estatal y nacional, ámbitos urbano y rural.

Tamaño de la muestra estatal: Está integrada por 1250 viviendas.



Prueba de la Encuesta Nacional de Ocupación y Empleo (PENOE)

Objetivo: Efectuar un ensayo de la ENOE en cuestionarios a papel y un medio electrónico móvil para determinar la viabilidad, en términos de la comparabilidad y calidad de la información de ambos esquemas, buscando la transición a corto plazo, del material impreso al uso de dispositivo móvil, a fin de continuar generando datos estadísticos para la instrumentación de programas tendientes a mejorar las condiciones laborales, ya que proporciona información sobre la población económicamente activa y no activa, la que busca empleo o trabajo por su cuenta, la categoría que tiene en su empleo, las condiciones laborales, la antigüedad en el mercado laboral, entre otros aspectos.

Periodo de levantamiento: Del 4 al 31 de octubre de 2021.

Tamaño de la muestra estatal: 749 viviendas distribuidas en 22 municipios. En papel en 374 viviendas y con dispositivo electrónico móvil 375 viviendas.



Encuesta Nacional sobre la Dinámica de las Relaciones en los Hogares ENDIREH 2021

Objetivo: Generar información sobre las experiencias de violencia que han enfrentado las mujeres de 15 años y más, para estimar la extensión y gravedad de la violencia contra las mujeres.

Periodo de levantamiento: Del 04 de octubre al 30 de noviembre de 2021. El levantamiento se realizará mediante dispositivo de cómputo móvil.

Tamaño de la muestra estatal: La muestra está integrada por un total de 4,400 viviendas. Se levantarán 114 localidades rurales y 25 cabeceras municipales, con un total de 35 municipios.



Encuesta Nacional de Calidad e Impacto Gubernamental ENCIG 2021

Objetivo: Generar estimaciones sobre las experiencias, percepciones y evaluación de la población de 18 años y más en ciudades de 100 mil habitantes y más, sobre los trámites y servicios que proporcionaron los diferentes ámbitos de gobierno durante 2021.

Adicionalmente, se busca generar estimaciones sobre la prevalencia de víctimas de actos de corrupción y la incidencia de los mismos cometidos en la realización de trámites, pagos, solicitudes de servicios públicos y otro tipo de contacto con las autoridades.

Periodo de levantamiento: Del 01 de noviembre al 15 de diciembre del 2021.

Tamaño de la muestra estatal: 1,100 viviendas seleccionadas. En 04 cabeceras municipales

Cobertura. Nacional y estatal.

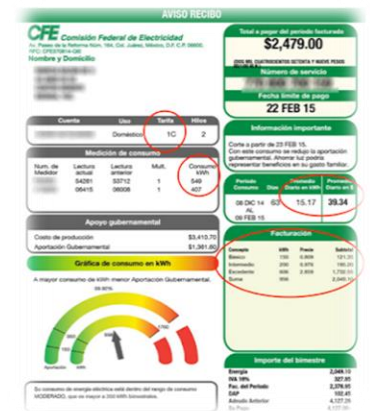

Unidades Económicas Exportadoras de Productos Agropecuarios UEEPA 2021

Objetivo: Conocer la entidad origen, volumen y valor de los productos agropecuarios exportados mediante la información proveniente de las unidades económicas dedicadas a la producción, servicios, o comercialización de productos agropecuarios de exportación y a la verificación de los datos de identificación, ubicación y contacto; así como su clase de actividad, ingresos y personal ocupado; información que servirá para la actualización del Registro Estadístico de Negocios de México (RENEM).

Periodo de levantamiento: Del 04 de noviembre al 03 de diciembre de 2021.

Tamaño de la muestra estatal: 44 Unidades Económicas distribuidas en 17 municipios.

Estrategia general. Se realiza en dos fases (gabinete y campo) a fin de corroborar datos de ubicación geográfica, clase de actividad económica, contacto y la captación de datos de exportación de productos agropecuarios.



Operativos Permanentes

El INEGI realiza en todo el territorio nacional diversos proyectos para el levantamiento de información estadística y geográfica de manera permanente, todo el año.

- ✓ De esta manera, puede ocurrir que personal del Instituto, debidamente identificado, acuda a una vivienda o establecimiento para aplicar un cuestionario sobre datos estadísticos.
- ✓ También podemos encontrar personal del INEGI en el campo o las ciudades que esté realizando trabajos para la actualización de datos geográficos.
- ✓ Agradecemos el apoyo que directa o indirectamente nos brindan en la ejecución de estos operativos de campo.





GRACIAS



Conociendo
México

800 111 46 34

www.inegi.org.mx

atencion.usuarios@inegi.org.mx



INEGI Informa